

ตารางแสดงวงเงินงบประมาณที่ได้รับจัดสรรและราคากลางในงานจ้างก่อสร้าง

๑. ชื่อโครงการ...โครงการปรับปรุงผิวการจราจรด้วยยางธรรมชาติ (พาราแอสฟัลท์ติกคอนกรีต) บ้าน
ห้วยไผ่ ซอย ๖ หมู่ที่ ๒ ตำบลหนองบัว อำเภอไชยปราการ จังหวัดเชียงใหม่...
๒. หน่วยงานเจ้าของโครงการ.....เทศบาลตำบลไชยปราการ.....
๓. วงเงินงบประมาณที่ได้รับจัดสรร..... ๓๐๐,๐๐๐.- บาท (สามแสนบาทถ้วน).....
.....
๔. ลักษณะงาน (โดยสังเขป) กว้างเฉลี่ย ๓ เมตร หนา ๐.๐๕ เมตร ยาว ๒๐๘ เมตร หรือมีพื้นที่ไม่น้อย
กว่า ๖๒๔ ตร.ม. ตามแบบแปลนของเทศบาลตำบลไชยปราการ
๕. ราคากลางคำนวณ ณ วันที่.....๑๓ มีนาคม ๒๕๖๒.....เป็นเงิน..... ๓๐๐,๐๐๐.....บาท
... (สามแสนบาทถ้วน).....
๖. บัญชีประมาณราคากลาง
 - ๖.๑ แบบ พร.๕ และ แบบ พร.๖.....
 - ๖.๒
 - ๖.๓
 - ๖.๔
 - ๖.๕
๗. รายชื่อเจ้าหน้าที่ผู้กำหนดราคากลาง (ราคาอ้างอิง)
 - ๗.๑นายสุรพล พรหมชนะ ประธานกรรมการกำหนดราคากลาง.....
 - ๗.๒นายปริญญา ถวิลวิศาล กรรมการกำหนดราคากลาง.....
 - ๗.๓นายสมศักดิ์ ลือชัยภูมิ กรรมการกำหนดราคากลาง.....
 - ๗.๔
 - ๗.๕

แบบสรุปราคากลางงานก่อสร้างทาง

โครงการ โครงการปรับปรุงผิวทางจราจรสี่แยกธรรมชวลี (พาราเอสทีลท์คองกรีต) ตามแบบเทศบาลตำบลไชยปราการกำหนด พิกัดค้นหา
 ปริมาณงาน ผิวจราจรกว้าง ๓.๐๐ ม ยาว ๒๐๘.๐๐ ม ทน ๐.๐๕ ม หรือพื้นที่ไม่น้อยกว่า ๖๒๔ ตรม พิกัดปลายทาง
 สถานที่ก่อสร้าง บ้านห้วยไผ่ ซอย ๖ หมู่ที่ ๒ ตำบลหนองบัว อำเภอไชยปราการ จังหวัดเชียงใหม่ รหัสสายทาง
 หน่วยงาน เทศบาลตำบลไชยปราการ อ.ไชยปราการ จ.เชียงใหม่ ประมาณการวันที่ ๑๓ มีนาคม ๒๕๖๒

ลำดับ	รายการ	หน่วย	จำนวน	ราคา ต่อหน่วย	ราคา รวม	F	ราคา ต่อหน่วย x F	ราคากลาง
1	งานผิวทาง							
1.1	งานลาดแอสฟัลต์ไทรมิได้ค	ตร.ม.	-	-	-		-	-
1.2	งานลาดแอสฟัลต์แตกได้ค	ตร.ม.	624.00	13.39	8,355.36	1.3624	18.24	11,383.34
1.3	งานชั้นรองผิวทางแอสฟัลต์คองกรีต	ตร.ม.		233.46	-	1.3624	318.06	-
1.4	งานชั้นผิวทางพาราเอสฟัลต์คองกรีต ทน 5 ซม.	ตร.ม.	624.00	322.65	201,333.60	1.3624	439.57	274,296.89
1.5	THERMOPLASTIC PAINT	ตร.ม.	52.00	269.50	14,014.00	1.3624	367.16	19,092.67
	รวม				223,702.96			304,772.90
	คิดเพียง				(สามแสนบาทถ้วน)			300,000

ค่า Factor F งานก่อสร้างทาง

= 1.3624

ลงชื่อ.....ประมาณการ

(นายปริญญา อภิวิศาล) 2

วันนับเงินบาท

ลงชื่อ.....ตรวจ

(นายสุรพล พรหมชนะ)

ผู้อำนวยการกองช่าง

ลงชื่อ.....เห็นชอบ

(นางสาวจิตาวิทย์ โอนา)

ปลัดเทศบาล

ลงชื่อ.....อนุมัติ

(นายสุชาติ บัวคำ)

นายกเทศมนตรีตำบลไชยปราการ

โครงการ: โครงการปรับปรุงผิวจราจรด้วยยางธรรมชาติ (พาราเอสทีลติกคอนกรีต) ตามแบบเทศบาลตำบลไชยปราการกำหนด
 ปริมาณงาน: ผิวจราจรกว้าง ๓.๐๐ ม ยาว ๒๐๘.๐๐ ม ทน ๐.๐๕ ม หรือพื้นที่ไม่น้อยกว่า ๖๒๔ ตรม
 สถานที่ก่อสร้าง: บ้านห้วยไผ่ ซอย ๖ หมู่ที่ ๒ ตำบลหนองบัว อำเภอไชยปราการ จังหวัดเชียงใหม่
 หน่วยงาน: เทศบาลตำบลไชยปราการ อ.ไชยปราการ จ.เชียงใหม่
 พิกัดต้นทาง: พิกัดปลายทาง: รหัสสายทาง: ๑๓ มีนาคม ๒๕๖๒
 ประมาณการวันที่:

ลำดับ	รายการ	หน่วย	จำนวน	ราคาต่อหน่วย	ราคาทุน	F	ราคาต่อหน่วย x F	ราคากลาง
1	งานผิวทาง							
1.1	งานลาดแอสฟัลต์ไทรเมอร์โค้ด	ตร.ม.	-	-	-		-	-
1.2	งานลาดแอสฟัลต์แตกโค้ด	ตร.ม.	624.00	13.39	8,355.36	1.3624	18.24	11,383.34
1.3	งานชั้นรองผิวทางแอสฟัลต์คอนกรีต	ตร.ม.		233.46	-	1.3624	318.06	-
1.4	งานชั้นผิวทางพาราเอสทีลติกคอนกรีต ทน 5 ซม.	ตร.ม.	624.00	322.65	201,333.60	1.3624	439.57	274,296.89
1.5	THERMOPLASTIC PAINT	ตร.ม.	52.00	269.50	14,014.00	1.3624	367.16	19,092.67
	รวม				223,702.96			304,772.90
	คิดเพียง				(สามแสนบาทถ้วน)			300,000

ค่า Factor F งานก่อสร้างทาง = 1.3624

คณะกรรมการได้ตรวจสอบแล้ว

เห็นชอบกับคำจ้างเหมาปรับปรุงซ่อมแซมผิวจราจรนี้ และ

ให้ยึดถือประมาณการนี้เป็นราคากลางของเทศบาลตำบลไชยปราการ

จึงได้ลงลายมือชื่อไว้เป็น

ลงชื่อ.....ประธานกรรมการ

(นายสุรพล พรหมชนะ)

ผู้อำนวยการกองช่าง

ลงชื่อ.....กรรมการ

(นายปริญญา ตรีวิศาล)

หัวหน้าฝ่ายการโยธา

ลงชื่อ.....กรรมการ

นายสมศักดิ์ ลือชัยภูมิ

นายช่างโยธาอาวุโส



เทศบาลตำบลไชยปราการ

โครงการปรับปรุงผิวทางจราจรด้วยยางธรรมชาติ
(พาราแอสฟัลท์ติกคอนกรีต)

ปริมาณงานกว้างเฉลี่ย 3.00 ม. หนา 0.05 ม.
ยาว 208.00 ม. หรือมีพื้นที่ไม่น้อยกว่า 624 ตร.ม.
ตามแบบที่เทศบาลไชยปราการกำหนด

สถานที่ก่อสร้าง บ้านห้วยไผ่ ซ.6
หมู่ที่ 2 ตำบลหนองบัว อำเภอไชยปราการ จังหวัดเชียงใหม่



ทิศเหนือ



เทศบาลตำบลไชยปราการ

โครงการก่อสร้าง

โครงการปรับปรุงห้องวางขายวิทยาลัยอาชีวศึกษา
(พารานอสที่เสด็จวิทยาคาร-เกอ)

สถานที่

บ้านซอยใต้ ซ.6 หมู่ที่ 2
ตำบลหนองบัว อำเภอไชยปราการ จังหวัดเชียงใหม่

ออกแบบ

กองช่างเทศบาลตำบลไชยปราการ

เขียนแบบ

(Signature)
นายสุภกร เวียงสุว

ตรวจ

(Signature)
นายสุภกร เวียงสุว

ผ่าน

(Signature)
นายสุภกร เวียงสุว

เห็นชอบ

(Signature)
นายสุภกร เวียงสุว

อนุมัติ

(Signature)
นายสุภกร เวียงสุว

แสดงแบบ

แผนที่ส่งขอ

วัน/เดือน/ปี

มาตราส่วน Not to scale

แบบเลขที่

A-01

แผ่นที่

01/02
จำนวนแผ่นที่

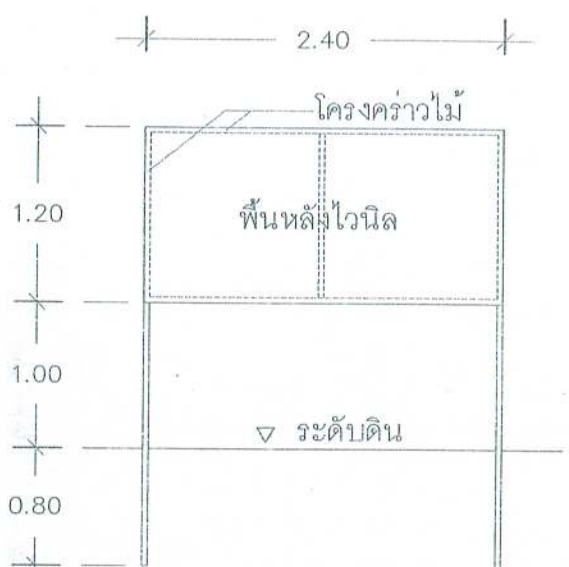

* ให้ทำการติดตั้งป้าย ขณะทำการดำเนินงาน
ตัวอย่างงานแผ่นป้ายมสตรงตามฉลยโครงการก่อสร้าง

โครงการก่อสร้างของ (ชื่อและนามสกุลของช่างเขียน)
โทร.
ประเภทของสิ่งก่อสร้าง
ปริมาณงานก่อสร้าง (ให้ระบุรายละเอียดให้มากที่สุดเท่าที่สามารถจะลงไปได้)
ชื่อ ผอ.ผู้ นายเขตเทศบาลที่ ผู้รับจ้าง (ชื่อและนามสกุล)
ระยะเวลาเริ่มส้ง และระยะเวลาสิ้นสุด รวมทั้งเป็นระยะเวลาที่รับ
วงเงินงบประมาณที่ได้จัดไว้ให้ก่อสร้าง
รายละเอียด ราคาส่งสร้าง
วงเงินค่าก่อสร้างตามที่ได้อนุญาตให้สัญญาจ้าง
ชื่อกรรมการตรวจการจ้าง และผู้ควบคุมงาน พร้อมทั้งหน่วยงานใดด้วย
โครงการนี้ดำเนินการก่อสร้างด้วยภาษีประชาชน

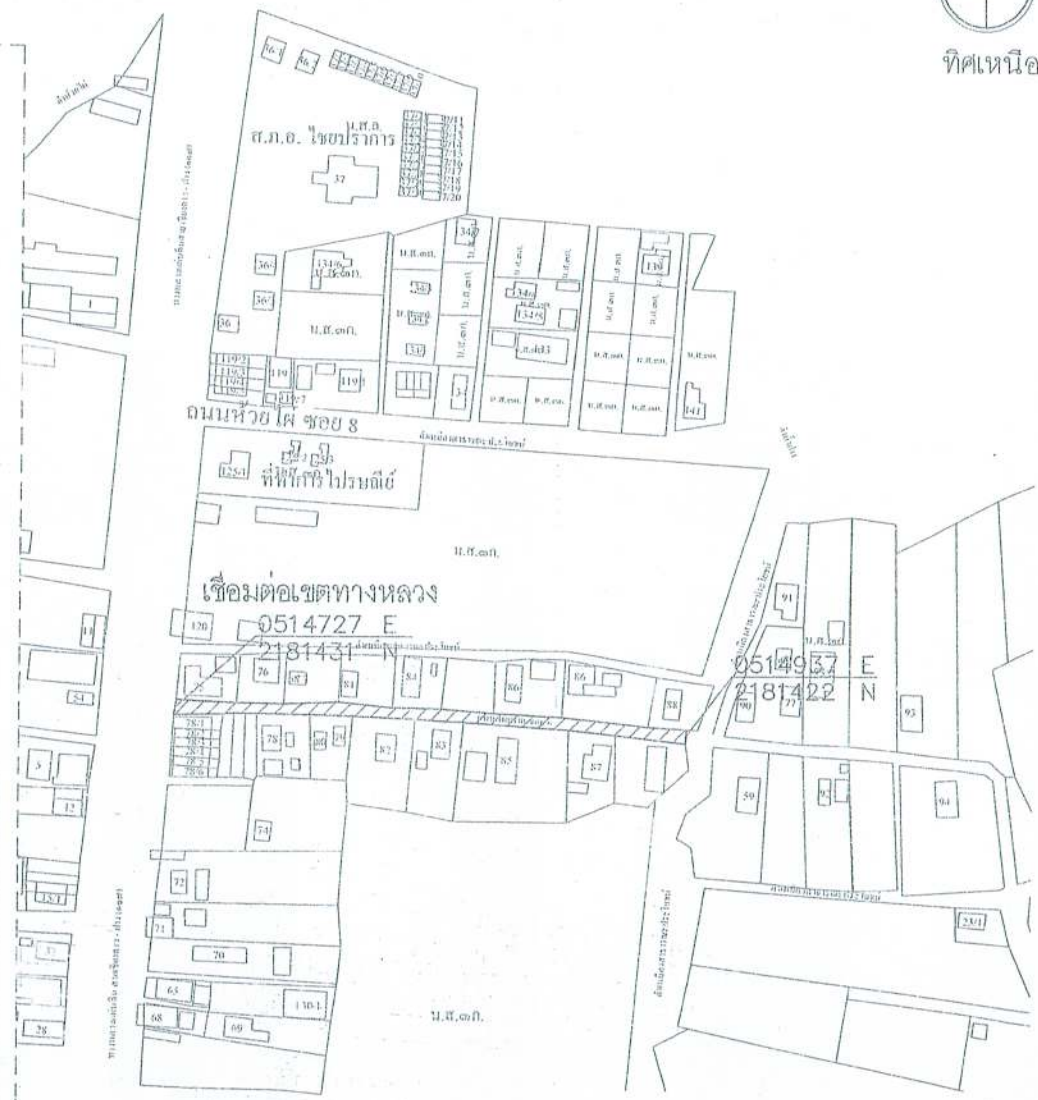



เทศบาลตำบลไชยปราการ

โครงการก่อสร้าง

โครงการปรับปรุงผิวทางจราจรด้วยขี้เถ้าแกลบ (พาราเอสฟัลท์คอนกรีต) ปริมาณงานกว้างเฉลี่ย 3.00 ม หนา 0.05 ม ยาว 208.00 ม ซึ่งมีพื้นที่ในเนื้อที่ 624 ตร.ม ตามแบบที่เทศบาลไชยปราการกำหนด

สถานที่

บ้านห้วยไม้ 56 หมู่ที่ 2 ตำบลหนองบัว อำเภอไชยปราการ จังหวัดเชียงใหม่

ออกแบบ

กองช่างเทศบาลตำบลไชยปราการ

เขียนแบบ

นายสุทธิพงษ์ มุณีรัตน์

ตรวจ

นายสุทธิพงษ์ มุณีรัตน์

ผ่าน

นายสุทธิพงษ์ มุณีรัตน์

เห็นชอบ

นายสุทธิพงษ์ มุณีรัตน์

อนุมัติ

นายสุทธิพงษ์ มุณีรัตน์

แสดงแบบ

รูปตัดโครงสร้างทาง

วัน/เดือน/ปี

มาตราส่วน

Not to scale

แบบเลขที่

A-02

แผ่นที่

02/02

จำนวนแผ่นที่

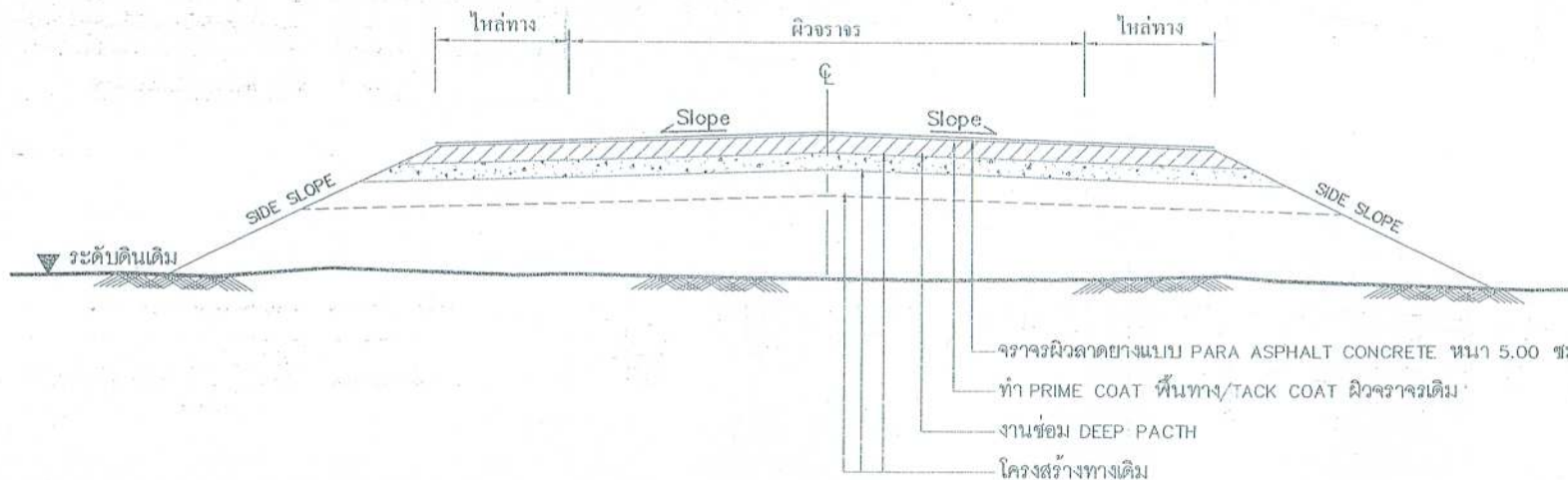

รูปตัดโครงสร้างทาง

NOT TO SCALE

รายการประกอบแบบ

1. ทำ DEEP PATCHING ผิวทางเดิมที่ชำรุดเสียหายจนถึงโครงสร้างทางเดิม
2. ถ้าระดับผิวทางเดิมไม่เกิดการชำรุดเสียหายแต่ไม่ถึงถึงโครงสร้างทางให้ทำ SKIN PATCHING ให้เรียบรอยเสียหายก่อน
3. ปรับระดับผิวทางให้เรียบรอยมีระดับเสมอกับบริเวณอื่น ก่อนที่จะเสริมผิว
4. ทำ TACK COAT ผิวทาง
5. ทำผิวทางพาราเอสฟัลท์คอนกรีตและตีเส้นแบ่งทิศทางจราจรและเส้นขอบทาง
6. รายละเอียดตามรูปตัดโครงสร้างทาง สามารถปรับเปลี่ยนแก้ไขในด้านเลขวัดและด้านโครงสร้างได้ตามความเหมาะสมกับสภาพทางที่จะดำเนินการ ทั้งนี้ให้อยู่ในดุลยพินิจของผู้ว่าจ้าง
7. ภายในระหว่างหลักกิโลเมตรตามที่กำหนดไว้ในแบบ อาจจะมีกำหนดให้ทำการคอนกรีตได้ตามความเหมาะสม และอาจจะให้ทำการเพิ่มบริเวณทางเชื่อมเข้าสถานที่ราชการหรืออาคารสาธารณะในระยะไม่เกินเขตทางหลวงหรือทำการเพิ่มบริเวณทางแยก เพื่อให้ได้ปริมาณงานตามที่กำหนด ทั้งนี้ให้อยู่ในดุลยพินิจของผู้ควบคุมงาน
8. ในกรณีที่ไม่สามารถดำเนินการตามช่วงหลักกิโลเมตรที่กำหนดไว้ในแบบ สามารถเปลี่ยนแปลงแก้ไขได้โดยพิจารณาดำเนินการในช่วงหลักกิโลเมตรอื่นในสายทางอื่น ตามความเหมาะสม ทั้งนี้ให้อยู่ในดุลยพินิจของผู้ควบคุมงาน
9. การเปลี่ยนแปลงแก้ไขตาม ข้อ 7.8 และข้อ 9 จะต้องให้ได้รับปริมาณงานตามที่กำหนดไว้ในแบบ
10. ความหนาของผิวทางแบบแอสฟัลท์คอนกรีต จะกำหนดไว้ในแบบแต่ละสายทาง

หมายเหตุ

แบบงานเสริมผิวทางพาราเอสฟัลท์คอนกรีตปรับปรุงแบบมาตรฐานงานบำรุงรักษาทาง แบบที่ 3 (มฐ.บร. 3/2546) และแบบที่ 3.2 (มฐ.บร.3.2/2546) ของกรมทางหลวงชนบท พื้นที่ดำเนินการปรับปรุงผิวจราจรสามารถปรับเปลี่ยนได้ตามความจำเป็น โดยอยู่ในดุลยพินิจของผู้ควบคุมงาน

ลำดับที่	รายการ	อ้างอิงแบบมาตรฐาน
1	งาน DEEP PACTH	ทด - 7 - 602
2	งานเสริมผิวแอสฟัลท์คอนกรีต หนา 0.05 ม	ทด - 7 - 602
3	งานตีเส้นจราจร (เหลือง)	ทด - 7 - 11(1)
4	งานตีเส้นจราจร (ขาว)	ทด - 7 - 11(1)