

ตารางแสดงวงเงินงบประมาณที่ได้รับจัดสรรและราคากลางในงานจ้างก่อสร้าง

๑. ชื่อโครงการ...โครงการปรับปรุงผิวการจราจรด้วยยางธรรมชาติ (พาราแอสฟัลท์ติกคอนกรีต) บ้านศรีดงเย็น ซอย ๑๐ เชื่อมต่อ ซอย ๑ หมู่ที่ ๓ ตำบลศรีดงเย็น อำเภอไชยปราการ จังหวัดเชียงใหม่...
๒. หน่วยงานเจ้าของโครงการ.....เทศบาลตำบลไชยปราการ.....
๓. วงเงินงบประมาณที่ได้รับจัดสรร..... ๔๙๙,๐๐๐.- บาท (สี่แสนเก้าหมื่นเก้าพันบาทถ้วน).....
.....
๔. ลักษณะงาน (โดยสังเขป) กว้างเฉลี่ย ๓-๔ เมตร หนา ๐.๐๕ เมตร ยาว ๒๗๘.๕๐ เมตร หรือมีพื้นที่ไม่น้อยกว่า ๑,๐๕๐.๕๐ ตร.ม. ตามแบบแปลนของเทศบาลตำบลไชยปราการ
๕. ราคากลางคำนวณ ณ วันที่.....๑๓ มีนาคม ๒๕๖๒.....เป็นเงิน..... ๔๙๙,๐๐๐.....บาท
...(สี่แสนเก้าหมื่นเก้าพันบาทถ้วน).....
๖. บัญชีประมาณราคากลาง
 - ๖.๑ แบบ ปร.๕ และ แบบ ปร.๖.....
 - ๖.๒
 - ๖.๓
 - ๖.๔
 - ๖.๕
๗. รายชื่อเจ้าหน้าที่ผู้กำหนดราคากลาง (ราคาอ้างอิง)
 - ๗.๑นายสุรพล พรหมชนะ ประธานกรรมการกำหนดราคากลาง.....
 - ๗.๒นายปริญญา ถวิลวิศาล กรรมการกำหนดราคากลาง.....
 - ๗.๓นายสมศักดิ์ ลือชัยภูมิ กรรมการกำหนดราคากลาง.....
 - ๗.๔
 - ๗.๕

แบบสรุปราคางานก่อสร้างทาง

ปร.๕

โครงการ: โครงการปรับปรุงผิวจราจรด้วยยางธรรมชาติ (พาราแอสฟัลท์ติกคอนกรีต) ตามแบบเทศบาลตำบลไชยปราการกำหนด
 ปริมาณงาน: ผิวจราจรกว้าง ๓.๐๐ -๔.๐๐ ม.ยาว ๒๗๘.๕๐ ม. หนา ๐.๐๕ ซม. หรือพื้นที่ไม่น้อยกว่า ๑,๐๕๐.๕๐ ตร.ม.
 สถานที่ก่อสร้าง: บ้านศรีดงเย็น ซอย.๑๐ เชื่อมต่อ ซอย ๑ หมู่ที่ ๓ ตำบลศรีดงเย็น อำเภอไชยปราการ จังหวัดเชียงใหม่
 หน่วยงาน: เทศบาลตำบลไชยปราการ อ.ไชยปราการ จ.เชียงใหม่

ประมาณการวันที่ 13 มีนาคม 2562

ลำดับ	รายการ	หน่วย	จำนวน	ราคา ต่อหน่วย	ราคา รวม	F	ราคา ต่อหน่วย x F	ราคากลาง
1	งานผิวทาง							
1.1	งานลาดแอสฟัลท์โพรมโคค	ตร.ม.						
1.2	งานลาดแอสฟัลท์แตกโคค	ตร.ม.	1,049.50	13.39	14,052.80	1.3624	20.24	19,145.53
1.3	งานชั้นรองผิวทางแอสฟัลท์คอนกรีต	ตร.ม.						
1.4	งานชั้นผิวทางพาราแอสฟัลท์คอนกรีต หนา 5 ซม.	ตร.ม.	1,049.50	322.65	338,621.17	1.3624	441.58	461,337.48
1.5	THERMOPLASTIC PAINT	ตร.ม.	55.70	269.50	15,011.15	1.3624	369.17	20,451.19
	รวม				367,685.12			500,934.20
	คิดเพียง				(สิ้นสนเก้าหมื่นเก้าพันบาทถ้วน)			499,000.00

ค่า Factor F งานก่อสร้างทาง = 1.3624

ลงชื่อ.....ประมาณการ

(นายสมศักดิ์ ลือชัยภูมิ)

นายช่างโยธาอาวุโส

ลงชื่อ.....ตรวจ

(นายสุรพล พรหมชนะ)

ผู้อำนวยการกองช่าง

ลงชื่อ.....เห็นชอบ

(นางสาวจิตาธิพย์ โอนา)

ปลัดเทศบาล

ลงชื่อ.....อนุมัติ

(นายสุชาติ บัวคำ)

นายกเทศมนตรีตำบลไชยปราการ

แบบสรุปราคางานก่อสร้างทาง

ปร.๖

โครงการ: โครงการปรับปรุงผิวจราจรด้วยยางธรรมชาติ (พาราแอสฟัลท์ติกคอนกรีต) ตามแบบเทศบาลตำบลไชยปราการกำหนด
 ปริมาณงาน: ผิวจราจรกว้าง ๓.๐๐ -๔.๐๐ ม.ยาว ๒๗๘.๕๐ ม. หน้า ๐.๐๕ ซม. หรือพื้นที่ไม่น้อยกว่า ๑,๐๕๐.๕๐ ตร.ม.
 สถานที่ก่อสร้าง: บ้านศรีดงเย็น ซอย.๑๐ เชื่อมต่อ ซอย ๑ หมู่ที่ ๓ ตำบลศรีดงเย็น อำเภอไชยปราการ จังหวัดเชียงใหม่
 หน่วยงาน: เทศบาลตำบลไชยปราการ อ.ไชยปราการ จ.เชียงใหม่ ประมาณการวันที่ 13 มีนาคม 2562

ลำดับ	รายการ	หน่วย	จำนวน	ราคากลาง
1	งานผิวทาง			
1.1	งานลาดแอสฟัลท์ไพรอมโคต	ตร.ม.		
1.2	งานลาดแอสฟัลท์แตกโคต	ตร.ม.	1,049.50	19,145.53
1.3	งานชั้นรองผิวทางแอสฟัลท์คอนกรีต	ตร.ม.		
1.4	งานชั้นผิวทางพาราแอสฟัลท์คอนกรีต หน้า 5 ซม.	ตร.ม.	1,049.50	461,337.48
1.5	THERMOPLASTIC PAINT	ตร.ม.	55.70	20,451.19
	รวม			500,934.20
	คิดเพียง	(สีสันเก้าหมีนเก้าพันบาทถ้วน)		499,000.00

ค่า Factor F งานก่อสร้างทาง = 1.3624

หมายเหตุ เงินจ่ายล่วงหน้า 0 % , เงินประกันผลงาน 0 % , ดอกเบี้ยเงินกู้ 6 % , ภาษีมูลค่าเพิ่ม 7%

คณะกรรมการได้ตรวจสอบแล้ว

เห็นชอบกับค่าจ้างเหมาปรับปรุงซ่อมแซมผิวทางพาราแอสฟัลท์คอนกรีต นี้ และ

ให้ยึดถือประมาณการนี้เป็นราคากลางของเทศบาลตำบลไชยปราการ

จึงได้ลงลายมือชื่อไว้เป็นหลักฐาน

ลงชื่อ.....ประธานกรรมการ

(นายสุรพล พรหมชนะ)

ลงชื่อ.....กรรมการ

(นายปริญญา ถวิลวิศาล)

ลงชื่อ.....กรรมการ

(นายสมศักดิ์ ลือชัยภูมิ)



เทศบาลตำบลไชยปราการ

โครงการปรับปรุงผิวทางจราจรด้วยยางธรรมชาติ
(พาราแอสฟัลท์ติกคอนกรีต)

ปริมาณงานกว้างเฉลี่ย 3-4 ม. หน้า 0.05 ม.
ยาว 278.5 หรือมีพื้นที่ไม่น้อยกว่า 1,050.50 ตร.ม.
ตามแบบที่เทศบาลไชยปราการกำหนด

สถานที่ก่อสร้าง บ้านศรีดงเย็น ซอย 10 เชื่อม ซอย 1
หมู่ที่ 3 ตำบลศรีดงเย็น อำเภอไชยปราการ จังหวัดเชียงใหม่

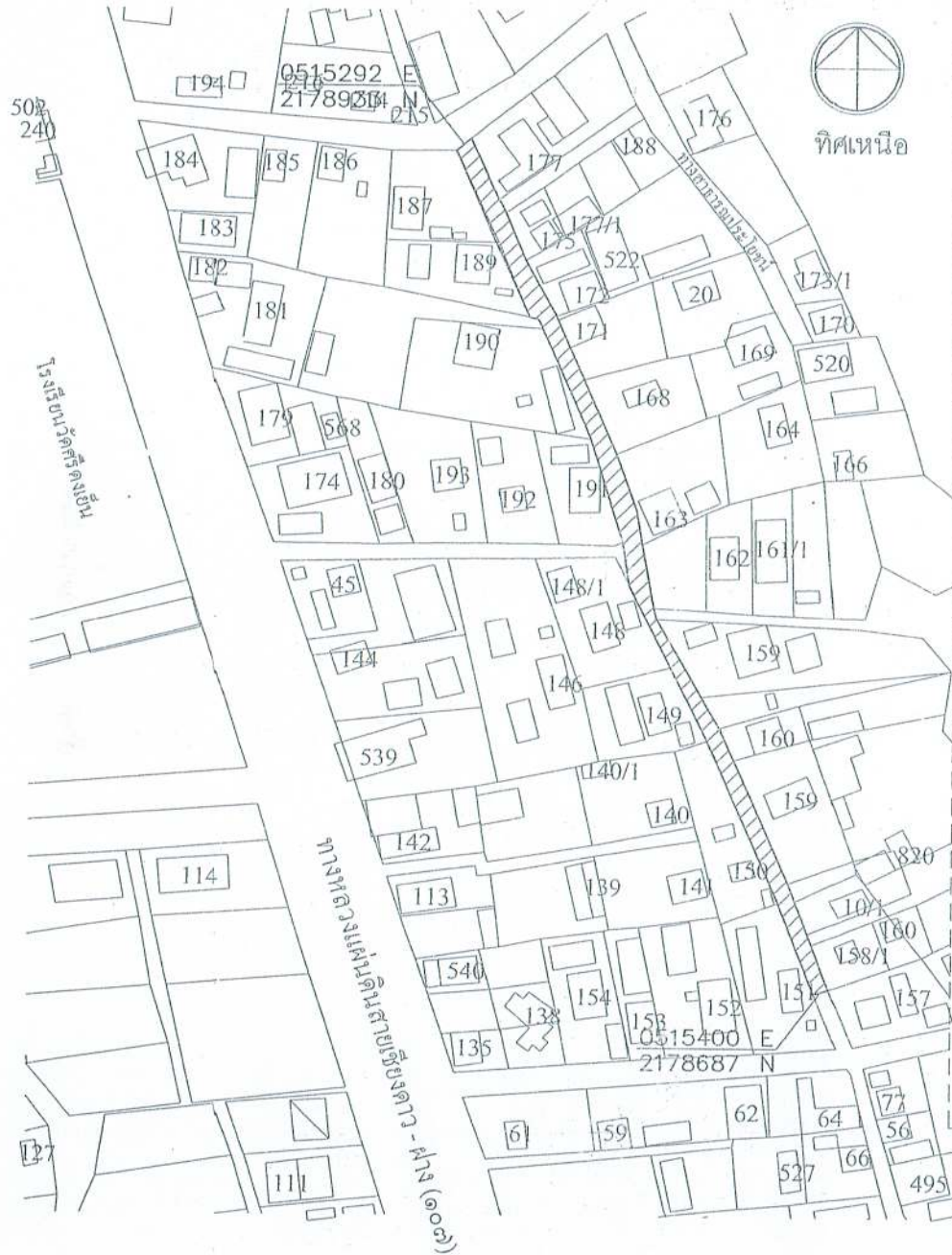

ทิศเหนือ

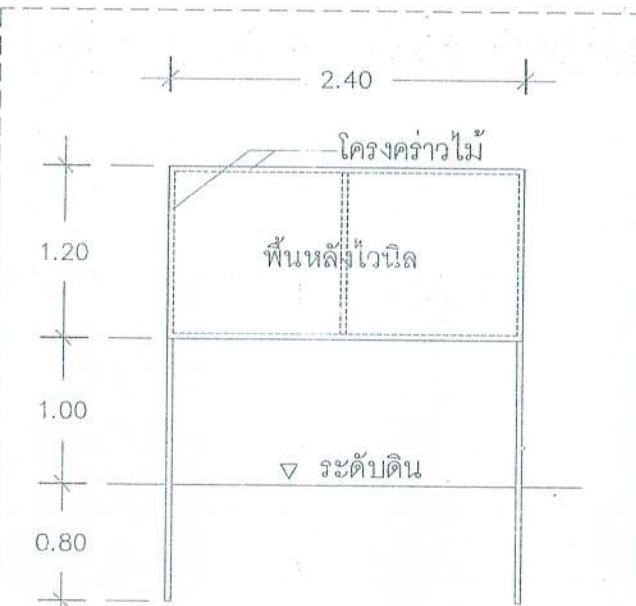

* ให้ทำการติดตั้งป้าย ขณะทำการดำเนินงาน

ตัวอย่างแผ่นป้ายแสดงรายละเอียดโครงการก่อสร้าง

โครงการก่อสร้างของ (ชื่อหลักปกครองส่วนท้องถิ่น)

โทร.

ประเภทของสิ่งก่อสร้าง

ปริมาณของสิ่งก่อสร้าง (ให้ระบุรายละเอียดไปมากที่สุดเท่าที่สามารถทราบจะสนใจ)

พื้นที่ ที่อยู่ ทราบแต่โครงการที่ (ชื่อโครงการและชนิดโครงการ)

ระยะเวลาเริ่มผล และระยะเวลาสิ้นสุด รวมระยะเวลาของงาน

วงเงินงบประมาณที่ได้ตั้งไว้หรือที่ได้รับ

ราคาต่อตารางวาของที่ดิน

วงเงินค่าก่อสร้างตามที่ได้อนุญาตโดยขออนุญาต

ชื่อกรรมการตรวจการจ้าง และผู้ควบคุมงาน พร้อมหมายเลขโทรศัพท์

โครงการนี้ดำเนินการก่อสร้างด้วยภาษีประชาชน



เทศบาลตำบลไชยปราการ

โครงการก่อสร้าง
โครงการปรับปรุงผิวทางจราจรด้วยยางธรรมชาติ (ทรายแอสฟัลท์ติกคอนกรีต) บริเวณทางหลวงสาย 3-4 ม. ทน 0.05 ม. ยาว 278.5 หรือพื้นที่ไม่น้อยกว่า 1,050.50 ตร.ม. ตามแบบที่เทศบาลไชยปราการกำหนด

สถานที่
บ้านศรีดงเย็น ซอย 10 เซียม รอย 1 หมู่ที่ 3 ตำบลเวียงงั้น อำเภอไชยปราการ จังหวัดเชียงใหม่

ออกแบบ
กองช่างเทศบาลตำบลไชยปราการ

เขียนแบบ

นายอนุชิต วัฒนรัตน์

ตรวจ
นายสมศักดิ์ สิริชัยภูมิ
นายชาติไชยธรรม

ผ่าน
นายสุวิทย์ พานชนะ
ผู้อำนวยการกองช่าง

เห็นชอบ

นายอนุชิต วัฒนรัตน์
ผู้อำนวยการกองช่าง

อนุมัติ
นายสุชาติ วัฒนรัตน์
นายกเทศมนตรีตำบลไชยปราการ

แสดงแบบ
แผนที่สังเขป

วัน/เดือน/ปี

มาตราส่วน Not to scale

แบบเลขที่ A-01
แผ่นที่ 01 / 02
จำนวนแผ่นที่

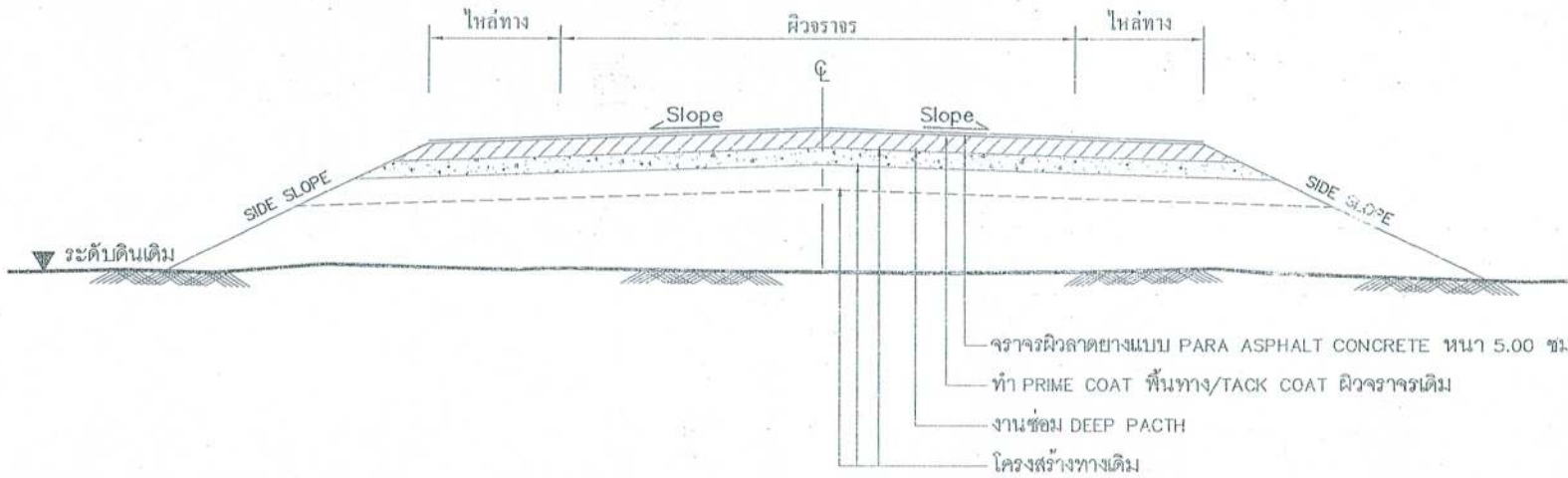

รายการประกอบแบบ

1. ทำ DEEP PATCHING ผิวทางเดิมที่ชำรุดเสียหายจนถึงโครงสร้างทางเดิม
2. ถ้าระดับผิวทางเดิมไม่เกิดการชำรุดเสียหายแต่ไม่ถึงถึงโครงสร้างทางให้ทำ SKIN PATCHING ให้เรียบรอยเสียก่อน
3. ปรับระดับผิวทางให้เรียบรอยมีระดับเสมอกับบริเวณอื่น ก่อนที่จะเสริมผิว
4. ทำ TACK COAT ผิวทาง
5. ทำผิวทางพาราแอสฟัลท์คอกกริตและตีเส้นแบ่งทิศทางจราจรและเส้นขอบทาง
6. รายละเอียดตามรูปตัดโครงสร้างทาง สามารถปรับเปลี่ยนแก้ไขในด้านเลขาคณิตและด้าน โครงสร้างได้ตามความเหมาะสมกับสภาพทางที่จะดำเนินการ ทั้งนี้ให้อยู่ในดุลยพินิจของผู้ว่าจ้าง
7. ภายในระหว่างหลักกิโลเมตรตามที่กำหนดไว้ในแบบ อาจจะมีกำหนดให้ทำการตอนใดก็ได้ ตามความเหมาะสม และอาจจะให้ทำการเพิ่มบริเวณทางเชื่อมเข้าสถานที่ราชการหรืออาคารสาธารณะ ในระยะไม่เกินเขตทางหลวงหรือทำการเพิ่มบริเวณทางแยก เพื่อให้ได้ปริมาณงานตามที่กำหนด ทั้งนี้ให้อยู่ในดุลยพินิจของผู้ควบคุมงาน
8. ในกรณีที่ไม่สามารถดำเนินการตามช่วงหลักกิโลเมตรที่กำหนดไว้ในแบบ สามารถเปลี่ยนแปลงแก้ไขได้ โดยพิจารณาดำเนินการในช่วงหลักกิโลเมตรอื่นในสายทางอื่น ตามความเหมาะสมทั้งนี้ ให้อยู่ในดุลยพินิจของผู้ควบคุมงาน
9. การเปลี่ยนแปลงแก้ไขตาม ข้อ 7,8 และข้อ 9 จะต้องให้ได้ปริมาณงานตามที่กำหนดไว้ในแบบ
10. ความหนาของผิวทางแบบแอสฟัลท์คอกกริต จะกำหนดไว้ในแบบแต่ละสายทาง

รูปตัดโครงสร้างทาง

NOT TO SCALE

ลำดับที่	รายการ	อ้างอิงแบบมาตรฐาน
1	งาน DEEP PACTH	ทด - 7 - 602
2	งานเสริมผิวแอสฟัลท์คอกกริต หนา 0.05 ม	ทด - 7 - 602
3	งานตีเส้นจราจร (เหลือง)	ทด - 7 -11(1)
4	งานตีเส้นจราจร (ขาว)	ทด - 7 -11(1)

หมายเหตุ

แบบงานเสริมผิวทางพาราแอสฟัลท์คอกกริตปรับปรุงแบบมาตรฐานงานบำรุงรักษาทาง แบบที่ 3 (มฐ.บร. 3/2546) และแบบที่ 3.2 (มฐ.บร.3.2/2546) ของกรมทางหลวงชนบท พื้นที่ดำเนินการปรับปรุงผิวจราจรสามารถปรับเปลี่ยนได้ตาม ความความจำเป็นโดยอยู่ในดุลยพินิจของผู้ควบคุมงาน



เทศบาลตำบลไชยปราการ

โครงการก่อสร้าง

โครงการปรับปรุงผิวทางจราจรด้วยยางรวม-ฮาดิ (พาราแอสฟัลท์คอกกริต) ปริมาณงานกว้างเฉลี่ย 3-4 ม หนา 0.05 ม ยาว 278.5 เมตรพื้นที่ไม่ร้อยละ 1,050.50 ตร.ม ตามแบบพิมพ์แบบโยธาโยธาเทศบาล

สถานที่

บ้านศรีคงเงิน หมู่ 10 เข้ม ชอข 1 หมู่ที่ 3 ตำบลศรีคงเงิน อำเภอไชยปราการ จังหวัด เชียงใหม่

ออกแบบ

กองช่างเทศบาลตำบลไชยปราการ

เขียนแบบ

นายสุทธกานต์ สุวัฒน์

ตรวจ

นายสมศักดิ์ สิริชัยภูมิ

ผ่าน

นายสุรชาติ ขนอมระมะ

เห็นชอบ

นายสุรชาติ สิริชัยภูมิ

อนุมัติ

นายสุรชาติ สิริชัยภูมิ

แสดงแบบ

รูปตัดโครงสร้างทาง

วัน/เดือน/ปี

มาตราส่วน Not to scale

แบบเลขที่

A-02

แผ่นที่

02 / 0.2

จำนวนแผ่นที่