

ตารางแสดงวงเงินงบประมาณที่ได้รับจัดสรรและราคากลางในงานจ้างก่อสร้าง

๑. ชื่อโครงการ....โครงการปรับปรุงผิวการจราจรด้วยยางธรรมชาติ (พาราแอสฟัลท์ติกคอนกรีต) บ้านอ้ายฮอย ๖ หมู่ที่ ๕ ตำบลศรีดงเย็น อำเภอไชยปราการ จังหวัดเชียงใหม่...
๒. หน่วยงานเจ้าของโครงการ.....เทศบาลตำบลไชยปราการ.....
๓. วงเงินงบประมาณที่ได้รับจัดสรร..... ๔๐๐,๐๐๐.- บาท (สี่แสนบาทถ้วน).....
.....
๔. ลักษณะงาน (โดยสังเขป) กว้างเฉลี่ย ๔ เมตร หนา ๐.๐๕ เมตร ยาว ๒๑๑ เมตร หรือมีพื้นที่ไม่น้อยกว่า ๘๔๔.๐๐ ตร.ม. ตามแบบแปลนของเทศบาลตำบลไชยปราการ
๕. ราคากลางคำนวณ ณ วันที่.....๑๓ มีนาคม ๒๕๖๒.....เป็นเงิน..... ๔๐๐,๐๐๐.....บาท
... (สี่แสนบาทถ้วน).....
๖. บัญชีประมาณราคากลาง
 - ๖.๑ แบบ ปร.๕ และ แบบ ปร.๖.....
 - ๖.๒
 - ๖.๓
 - ๖.๔
 - ๖.๕
๗. รายชื่อเจ้าหน้าที่ผู้กำหนดราคากลาง (ราคาอ้างอิง)
 - ๗.๑นายสุรพล พรหมชนะ ประธานกรรมการกำหนดราคากลาง.....
 - ๗.๒นายปริญญา ถวิลวิศาล กรรมการกำหนดราคากลาง.....
 - ๗.๓นายสมศักดิ์ ลือชัยภูมิ กรรมการกำหนดราคากลาง.....
 - ๗.๔
 - ๗.๕

แบบสรุปราคางานก่อสร้างทาง

ปร.๕

โครงการ โครงการปรับปรุงผิวจราจรด้วยยางธรรมชาติ (พาราแอสฟัลท์ติกคอนกรีต) ตามแบบเทศบาลตำบลไชยปราการกำหนด
 ปริมาณงาน ผิวจราจรกว้าง ๔.๐๐ ม.ยาว ๒๑๑.๐๐ ม. หน้า ๐.๐๕ ซม. หรือพื้นที่ไม่น้อยกว่า ๘๔๕.๐๐ ตร.ม.
 สถานที่ก่อสร้าง บ้านอ่าย ซอย ๖ หมู่ที่ ๕ ตำบลศรีดงเย็น อำเภอไชยปราการ จังหวัดเชียงใหม่
 หน่วยงาน เทศบาลตำบลไชยปราการ อ.ไชยปราการ จ.เชียงใหม่

ประมาณการวันที่ 13 มีนาคม 2562

ลำดับ	รายการ	หน่วย	จำนวน	ราคา ต่อหน่วย	ราคา ทุน	F	ราคา ต่อหน่วย x F	ราคากลาง
1	งานผิวทาง							
1.1	งานลาดแอสฟัลท์โพรมโคต	ตร.ม.						
1.2	งานลาดแอสฟัลท์แตกโคต	ตร.ม.	844.00	13.39	11,301.16	1.3624	20.24	15,396.70
1.3	งานชั้นรองผิวทางแอสฟัลท์คอนกรีต	ตร.ม.						
1.4	งานชั้นผิวทางพาราแอสฟัลท์คอนกรีต หน้า 5 ซม.	ตร.ม.	844.00	322.65	272,316.60	1.3624	441.58	371,004.13
1.5	THERMOPLASTIC PAINT	ตร.ม.	42.20	269.50	11,372.90	1.3624	369.17	15,494.43
	รวม				294,990.66			401,895.26
	คิดเพียง				(สิ้นสนบทถ้วน)			400,000.00

ค่า Factor F งานก่อสร้างทาง = 1.3624

ลงชื่อ.....ประมาณการ

(นายสมศักดิ์ ลือชัยภูมิ)

นายช่างโยธาอาวุโส

ลงชื่อ.....ตรวจ

(นายสุรพล พรหมชนะ)

ผู้อำนวยการกองช่าง

ลงชื่อ.....เห็นชอบ

(นางสาวจิตาธิ์ย์ โอหา)

(เลขาธิการ)

ลงชื่อ.....อนุมัติ

(นายสุชาติ บัวคำ)

นายกเทศมนตรีตำบลไชยปราการ

แบบสรุปราคางานก่อสร้างทาง

ปร.๖

โครงการ: โครงการปรับปรุงผิวจราจรด้วยยางธรรมชาติ (พาราแอสฟัลท์ติกคอนกรีต) ตามแบบเทศบาลตำบลไชยปราการกำหนด
 ปริมาณงาน: ผิวจราจรกว้าง ๔.๐๐ ม.ยาว ๒๑๑.๐๐ ม. ทน ๐.๐๕ ซม. หรือพื้นที่ไม่น้อยกว่า ๘๔๔.๐๐ ตร.ม.
 สถานที่ก่อสร้าง: บ้านอ้าย ขอย ๖ หมู่ที่ ๕ ตำบลศรีดงเย็น อำเภอไชยปราการ จังหวัดเชียงใหม่
 หน่วยงาน: เทศบาลตำบลไชยปราการ อ.ไชยปราการ จ.เชียงใหม่ ประมาณการวันที่ 13 มีนาคม 2562

ลำดับ	รายการ	หน่วย	จำนวน	ราคากลาง
1	งานผิวทาง			
1.1	งานลาดแอสฟัลท์ไพรมโคต	ตร.ม.		
1.2	งานลาดแอสฟัลท์แทคโคต	ตร.ม.	844.00	15,396.70
1.3	งานชั้นรองผิวทางแอสฟัลท์คอนกรีต	ตร.ม.		
1.4	งานชั้นผิวทางพาราแอสฟัลท์คอนกรีต ทน 5 ซม.	ตร.ม.	844.00	371,004.13
1.5	THERMOPLASTIC PAINT	ตร.ม.	42.20	15,494.43
	รวม			401,895.26
	คิดเพียง	(สี่แสนบาทถ้วน)		400,000.00

ค่า Factor F งานก่อสร้างทาง = 1.3624

หมายเหตุ เงินจ่ายล่วงหน้า 0 % , เงินประกันผลงาน 0 % , ดอกเบี้ยเงินกู้ 6 % , ภาษีมูลค่าเพิ่ม 7%

คณะกรรมการได้ตรวจสอบแล้ว

เห็นชอบกับค่าจ้างเหมาปรับปรุงซ่อมแซมผิวทางพาราแอสฟัลท์คอนกรีต นี้ และ

ให้ยึดถือประมาณการนี้เป็นราคากลางของเทศบาลตำบลไชยปราการ

จึงได้ลงลายมือชื่อไว้เป็นหลักฐาน

ลงชื่อ.....ประธานกรรมการ

(นายสุรพล พรหมชนะ)

ลงชื่อ.....กรรมการ

(นายปริญญา ถวิลวิศาล)

ลงชื่อ.....กรรมการ

(นายสมศักดิ์ ลือชัยภูมิ)



เทศบาลตำบลไชยปราการ

โครงการปรับปรุงผิวทางจราจรด้วยยางธรรมชาติ
(พาราแอสฟัลท์ติกคอนกรีต)

ปริมาณงานกว้างเฉลี่ย 4 ม. หน้า 0.05 ม.
ยาว 211 หรือมีพื้นที่ไม่น้อยกว่า 844 ตร.ม.
ตามแบบที่เทศบาลไชยปราการกำหนด

สถานที่ก่อสร้าง บ้านอ้าย ซอย 6 หมู่ที่ 5
ตำบลศรีดงเย็น อำเภอไชยปราการ จังหวัดเชียงใหม่

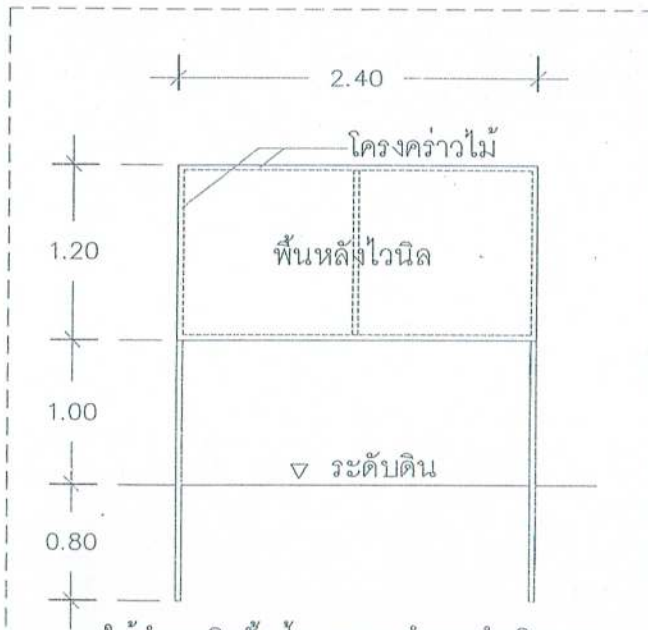

* ให้ทำการติดตั้งป้าย ขณะทำการดำเนินงาน
ตัวอย่างแผ่นป้ายแสดงรายละเอียดงานก่อสร้าง

โครงการก่อสร้างของ _____ (ชื่อของหน่วยงานหรือส่วนท้องถิ่น) _____
โทร. _____

ประเภทของสิ่งก่อสร้าง _____
ปริมาณงานก่อสร้าง (ให้ระบุรายละเอียดปริมาณงานที่ปรากฏในแบบร่างหรือแบบแปลน) _____
ชื่อ วัสดุ ทรายถมหรือหินทราย ไม้ที่ขี้ขาว (ชื่อประเภทและชนิดไม้) _____
ระยะเวลาเริ่มต้น และระยะเวลาสิ้นสุด รวมเป็นระยะเวลาทั้งสิ้น _____
วงเงินงบประมาณที่ใส่ลงไว้หรือที่ได้รับ _____
ราคาถาวร สิ่งก่อสร้าง _____
วงเงินค่าก่อสร้างตามที่ได้อนุญาตในสัญญาจ้าง _____
ชื่อกรรมการตรวจการจ้าง และผู้ควบคุมงาน พร้อมนามและนามสกุล _____
โครงการนี้ดำเนินการก่อสร้างด้วยภาษีประชาชน

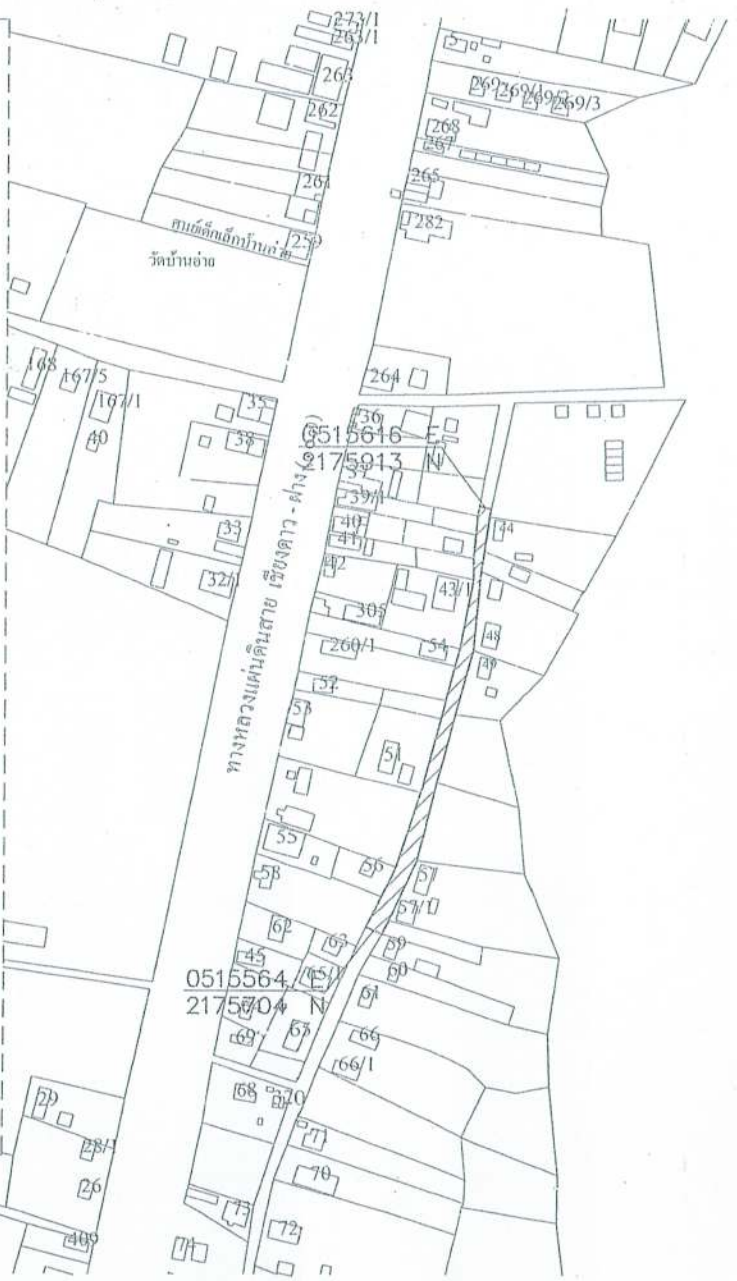

ทิศเหนือ



เทศบาลตำบลไชยปราการ

โครงการก่อสร้าง
โครงการปรับปรุงผิวทางจราจรด้วยงบประมาณ
(ขยายแอสฟัลติกคอนกรีต)
บริเวณงานกว้างเฉลี่ย 4 ม. หน้า 0.05 ม.
ยาว 211 หรือมีพื้นที่ไม่น้อยกว่า 844 ตร.ม.
ตามแบบกำหนดโดยวิศวกรกำหนด

สถานที่
บ้านคำ ขย 6 หมู่ที่ 5
ตำบลศรีดงเย็น อำเภอไชยปราการ จังหวัดเชียงใหม่

ออกแบบ
กองช่างเทศบาลตำบลไชยปราการ

เขียนแบบ

นายยุทธกรณ์ มุสิกพันธ์

ตรวจ

นายสมศักดิ์ สอนิเทศ
นายชาญวิทย์ สอนิเทศ

ผ่าน
นายสุรพล ขงหมงนะ
ผู้ควบคุมการก่อสร้าง

เห็นชอบ

นางสาววิเศษ โง่ฟ้า
ปลัดเทศบาล

อนุมัติ

นายสุชาติ ปัทมา
นายกเทศมนตรีตำบลไชยปราการ

แสดงแบบ
แผนที่สั่งขบ

วัน/เดือน/ปี
มาตราส่วน Not to scale

แบบเลขที่ A-01 **แผ่นที่** 01/02 **จำนวนแผ่นที่**

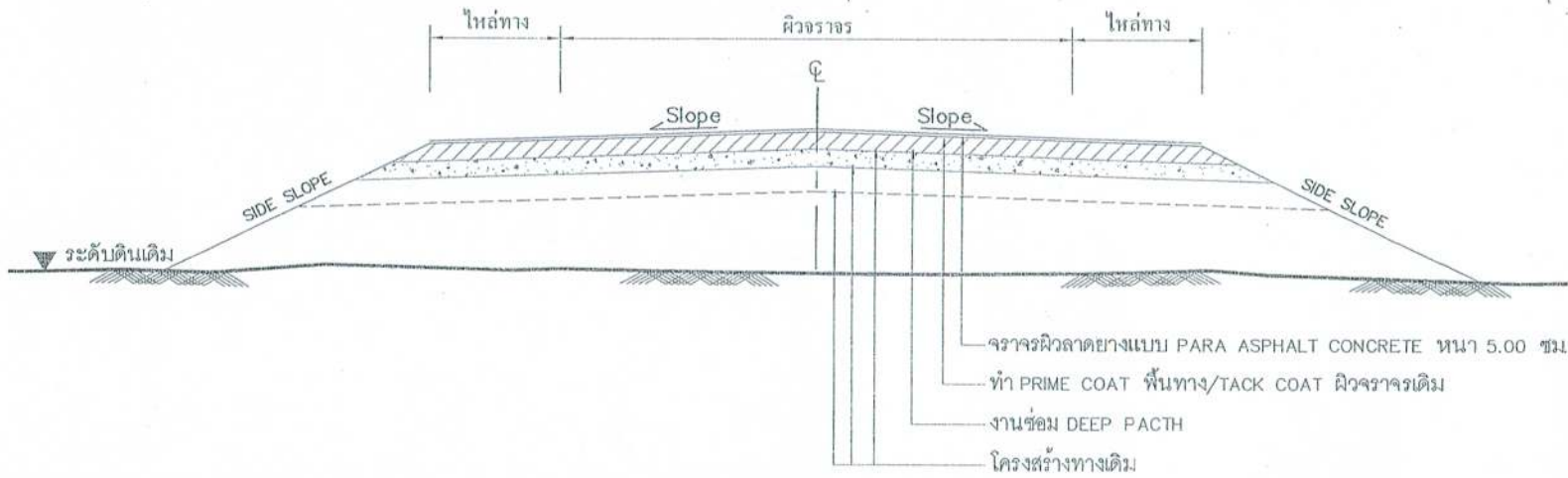

รายการประกอบแบบ

1. ทำ DEEP PATCHING ผิวทางเดิมที่ชำรุดเสียหายจนถึง โครงสร้างทางเดิม
2. ถ้าระดับผิวทางเดิมไม่เกิดการชำรุดเสียหายแต่ไม่ถึงถึงโครงสร้างทางให้ทำ SKIN PATCHING ให้เรียบรอยเสียก่อน
3. ปรับระดับผิวทางให้เรียบรอยมีระดับเสมอกับบริเวณอื่น ก่อนที่จะเสริมผิว
4. ทำ TACK COAT ผิวทาง
5. ทำผิวทางพาราแอสฟัลท์ติกคอนกรีตและตีเส้นแบ่งทิศทางจราจรและเส้นขอบทาง
6. รายละเอียดตามรูปตัดโครงสร้างทาง สามารถปรับเปลี่ยนแก้ไขในด้านเลขวาคณิตและด้านโครงสร้างได้ ตามความเหมาะสมกับสภาพทางที่จะดำเนินการ ทั้งนี้ให้อยู่ในดุลยพินิจของผู้ว่าจ้าง
7. ภายในระหว่างหลักกิโลเมตรตามที่กำหนดไว้ในแบบ อาจจะทำหนดให้ทำการตอนใดก็ได้ ตามความเหมาะสม และอาจจะให้ทำการเพิ่มบริเวณทางเชื่อมเข้าสถานที่ราชการหรืออาคารสาธารณะ ในระยะไม่เกินเขตทางหลวงหรือทำการเพิ่มบริเวณทางแยก เพื่อให้ได้ปริมาณงานตามที่กำหนด ทั้งนี้ให้อยู่ในดุลยพินิจของผู้ควบคุมงาน
8. ในกรณีที่ไม่สามารถดำเนินการตามช่วงหลักกิโลเมตรที่กำหนดไว้ในแบบ สามารถเปลี่ยนแปลงแก้ไขได้ โดยพิจารณาคำดำเนินการในช่วงหลักกิโลเมตรอื่นในสายทางอื่น ตามความเหมาะสม ทั้งนี้ ให้อยู่ในดุลยพินิจของผู้ควบคุมงาน
9. การเปลี่ยนแปลงแก้ไขตาม ข้อ 7,8 และข้อ 9 จะต้องให้ได้ปริมาณงานตามที่กำหนดไว้ในแบบ
10. ความหนาของผิวทางแบบแอสฟัลท์ติกคอนกรีต จะกำหนดไว้ในแบบแต่ละสายทาง

รูปตัดโครงสร้างทาง

NOT TO SCALE

ลำดับที่	รายการ	อ้างอิงแบบมาตรฐาน
1	งาน DEEP PACTH	ทด - 7 - 602
2	งานเสริมผิวแอสฟัลท์ติกคอนกรีต หนา 0.05 ม	ทด - 7 - 602
3	งานตีเส้นจราจร (เหลือง)	ทด - 7 - 11(1)
4	งานตีเส้นจราจร (ขาว)	ทด - 7 - 11(1)

หมายเหตุ

แบบงานเสริมผิวทางพาราแอสฟัลท์ติกคอนกรีตปรับปรุงแบบมาตรฐานงานบำรุงรักษาทาง แบบที่ 3 (มฐ.บว. 3/2546) และแบบที่ 3.2 (มฐ.บว.3.2/2546) ของกรมทางหลวงชนบท พื้นที่ดำเนินการปรับปรุงผิวจราจรสามารถปรับเปลี่ยนได้ตาม ตามความจำเป็น โดยอยู่ในดุลยพินิจของผู้ควบคุมงาน



เทศบาลตำบลไชยปราการ

โครงการก่อสร้าง

โครงการปรับปรุงผิวทางจราจรด้วยยางธรรมชาติ (พาราแอสฟัลท์ติกคอนกรีต) ปริมาณงานกว้างเฉลี่ย 4 ม หนา 0.05 ม ยาว 211 หรือพื้นที่ไม่น้อยกว่า 844 ตร.ม ตามแบบที่เทศบาลไชยปราการกำหนด

สถานที่

บ้านฮ้าย ซอย 6 หมู่ที่ 5 ตำบลเวียงชัย อำเภอไชยปราการ จังหวัดเชียงใหม่

ออกแบบ

กองช่างเทศบาลตำบลไชยปราการ

เขียนแบบ

นายสุรภรณ์ มุสิกพันธ์

ตรวจ

นายสมศักดิ์ พิเศษคุณ นายช่างเทคนิค

ผ่าน

นายสุวิทย์ โขหนองบัว ผู้อำนวยการกองช่าง

เห็นชอบ

นางสาววิมลทิพย์ โยธา ปลัดเทศบาล

อนุมัติ

นายสุชาติ นิลคำ นายทรงคนองเทศบาลไชยปราการ

แสดงแบบ

รูปตัดโครงสร้างทาง

วัน/เดือน/ปี

มาตรฐานงาน Not to scale

แบบเลขที่

A-02

แผ่นที่

02/02

จำนวนแผ่นที่