

ตารางแสดงวงเงินงบประมาณที่ได้รับจัดสรรและราคากลางในงานจ้างก่อสร้าง

๑. ชื่อโครงการ...ปรับปรุงผิวการจราจรด้วยยางธรรมชาติ (พาราแอสฟัลท์ติกคอนกรีต) บ้านปางควาย
ทางหลวงท้องถิ่น รหัสสายทาง ชม.ถ. ๑๓-๐๐๐๑ บ้านอ้าย ช.๘-บ้านท่า ช. ๘ ม.๓ ต.ปงดำ อำเภอ
ไชยปราการ จังหวัดเชียงใหม่...
๒. หน่วยงานเจ้าของโครงการ.....เทศบาลตำบลไชยปราการ.....
๓. วงเงินงบประมาณที่ได้รับจัดสรร..... ๔๙๘,๐๐๐.- บาท (สี่แสนเก้าหมื่นแปดพันบาทถ้วน).....
.....
๔. ลักษณะงาน (โดยสังเขป) กว้างเฉลี่ย ๔-๕ เมตร หนา ๐.๐๕ เมตร ยาว ๒๒๒.๕๐ เมตร ตามแบบ
แปลนของเทศบาลตำบลไชยปราการ
๕. ราคากลางคำนวณ ณ วันที่.....๑๓ มีนาคม ๒๕๖๒.....เป็นเงิน..... ๔๙๘,๐๐๐.....บาท
... (สี่แสนเก้าหมื่นแปดพันบาทถ้วน).....
๖. บัญชีประมาณราคากลาง
๖.๑แบบ ปร.๕ และ แบบ ปร.๖.....
๖.๒
๖.๓
๖.๔
๖.๕
๗. รายชื่อเจ้าหน้าที่ผู้กำหนดราคากลาง (ราคาอ้างอิง)
๗.๑นายสุรพล พรหมชนะ ประธานกรรมการกำหนดราคากลาง.....
๗.๒นายปริญญ์ ฤทธิวิศาล กรรมการกำหนดราคากลาง.....
๗.๓นายสมศักดิ์ ลือชัยภูมิ กรรมการกำหนดราคากลาง.....
๗.๔
๗.๕

แบบสรุปราคางานก่อสร้างทาง

ปร.๕

โครงการ: โครงการปรับปรุงผิวจราจรด้วยยางธรรมชาติ (พาราแอสฟัลท์ติกคอนกรีต) ตามแบบเทศบาลตำบลไชยปราการกำหนด
 ปริมาณงาน: ผิวจราจรกว้าง ๔.๐๐-๕.๐๐ ม.ยาว ๒๒๒.๕๐ ม. หน้า ๐.๐๕ ซม. หรือพื้นที่ไม่น้อยกว่า ๑,๐๕๗.๗๕ ตร.ม.
 สถานที่ก่อสร้าง: ทางหลวงท้องถิ่น รหัสสายทาง ชม.ฉ.๑๓-๑๐๐๑ บ้านอ่าย ซอย ๘ - บ้านท่า ซอย ๘ หมู่ที่ ๓ ตำบลปงดำ อำเภอไชยปราการ จังหวัดเชียงใหม่
 หน่วยงาน: เทศบาลตำบลไชยปราการ อ.ไชยปราการ จ.เชียงใหม่

ประมาณการวันที่ 13 มีนาคม 2562

ลำดับ	รายการ	หน่วย	จำนวน	ราคาต่อหน่วย	ราคาทุน	F	ราคาต่อหน่วย x F	ราคากลาง
1	งานผิวทาง							
1.1	งานลาดแอสฟัลท์โพรมโคต	ตร.ม.						
1.2	งานลาดแอสฟัลท์แตกโคต	ตร.ม.	1,057.75	13.39	14,163.27	1.3624	20.24	19,296.03
1.3	งานชั้นรองผิวทางแอสฟัลท์คอนกรีต	ตร.ม.			-			
1.4	งานชั้นผิวทางพาราแอสฟัลท์คอนกรีต หน้า 5 ซม.	ตร.ม.	1,057.75	322.65	341,283.03	1.3624	441.58	464,964.00
1.5	THERMOPLASTIC PAINT	ตร.ม.	44.50	269.50	11,992.75	1.3624	369.17	16,338.92
	รวม				367,439.05			500,598.95
	คิดเพียง				(สีสันเก้าอี้ไม้แปดพันบาทถ้วน)			498,000.00

ค่า Factor F งานก่อสร้างทาง = 1.3624

ลงชื่อ.....ประมาณการ

(นายสมศักดิ์ ลือชัยภูมิ)

นายช่างโยธาอาวุโส

ลงชื่อ.....ตรวจ

(นายสุรพล พรหมชนะ)

ผู้อำนวยการกองช่าง

ลงชื่อ.....เห็นชอบ

(นางสาวดารีย์ โอนา)

ปลัดเทศบาล

ลงชื่อ.....อนุมัติ

(นายสุชาติ บัวคำ)

นายกเทศมนตรีตำบลไชยปราการ

แบบสรุปราคางานก่อสร้างทาง

ปร.๖

โครงการ โครงการปรับปรุงผิวจราจรด้วยยางธรรมชาติ (พาราแอสฟัลท์ติกคอนกรีต) ตามแบบเทศบาลตำบลไชยปราการกำหนด
 ปริมาณงาน ผิวจราจรกว้าง ๔.๐๐-๕.๐๐ ม.ยาว ๒๒๒.๕๐ ม. ทน ๐.๐๕ ซม. หรือพื้นที่ไม่น้อยกว่า ๑,๐๕๗.๗๕ ตร.ม.
 สถานที่ก่อสร้าง ทางหลวงท้องถิ่น รหัสสายทาง ชม.ถ.๑๓-๐๐๐๑ บ้านอ้าย ซอย ๘ - บ้านท่า ซอย ๘ หมู่ที่ ๓ ตำบลปงดำ อำเภอไชยปราการ จังหวัดเชียงใหม่
 หน่วยงาน เทศบาลตำบลไชยปราการ อ.ไชยปราการ จ.เชียงใหม่ ประมาณการวันที่ 13 มีนาคม 2562

ลำดับ	รายการ	หน่วย	จำนวน	ราคากลาง
1	งานผิวทาง			
1.1	งานลาดแอสฟัลท์โพรมโคต	ตร.ม.		
1.2	งานลาดแอสฟัลท์แทคโคต	ตร.ม.	1,057.75	19,296.03
1.3	งานชั้นรองผิวทางแอสฟัลท์คอนกรีต	ตร.ม.		
1.4	งานชั้นผิวทางพาราแอสฟัลท์คอนกรีต ทน 5 ซม.	ตร.ม.	1,057.75	464,964.00
1.5	THERMOPLASTIC PAINT	ตร.ม.	44.50	16,338.92
	รวม			500,598.95
	คิดเพียง	(สีสันเก้าอี้หมื่นแปดพันบาทถ้วน)		498,000.00

ค่า Factor F งานก่อสร้างทาง = 1.3624

หมายเหตุ เงินจ่ายล่วงหน้า 0 % , เงินประกันผลงาน 0 % , ดอกเบี้ยเงินกู้ 6 % , ภาษีมูลค่าเพิ่ม 7%

คณะกรรมการได้ตรวจสอบแล้ว

เห็นชอบกับค่าจ้างเหมาปรับปรุงซ่อมแซมผิวทางพาราแอสฟัลท์คอนกรีต นี้ และ

ให้ยึดถือประมาณการนี้เป็นราคากลางของเทศบาลตำบลไชยปราการ

จึงได้ลงลายมือชื่อไว้เป็นหลักฐาน

ลงชื่อ.....ประธานกรรมการ

(นายสุรพล พรหมชนะ)

ลงชื่อ.....กรรมการ

(นายปริญญา ฤวิวิศาล)

ลงชื่อ.....กรรมการ

(นายสมศักดิ์ ลือชัยภูมิ)



เทศบาลตำบลไชยปราการ

โครงการปรับปรุงผิวทางจราจรด้วยยางธรรมชาติ
(พาราแอสฟัลท์ติกคอนกรีต)
ปริมาณงานกว้างเฉลี่ย 4-5 ม. ยาว 222.5 ม.
หนา 0.05 ม. หรือมีพื้นที่ไม่น้อยกว่า 1,057.75 ตร.ม.
ตามแบบที่เทศบาลไชยปราการกำหนด

สถานที่ก่อสร้าง บ้านปางควาย ทางหลวงท้องถิ่น ชม.ถ. 13-0001
บ้านอ้าย ซอย 8 - บ้านท่า ซอย 8 ตำบลปงตำ
อำเภอไชยปราการ จังหวัดเชียงใหม่



ทิศเหนือ

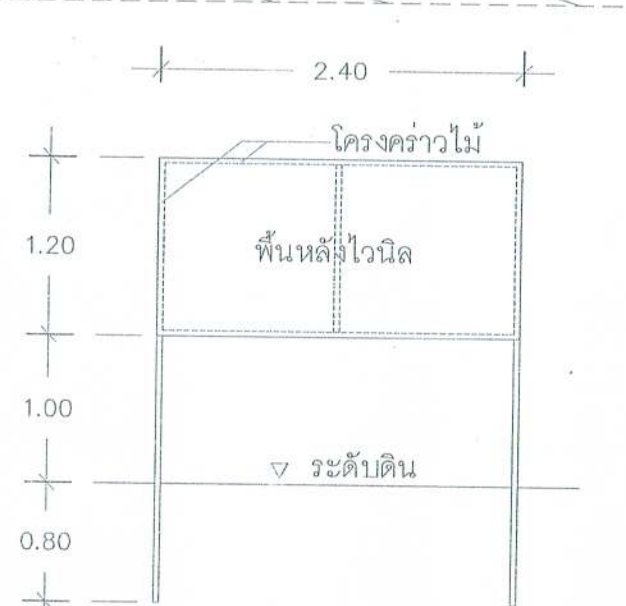
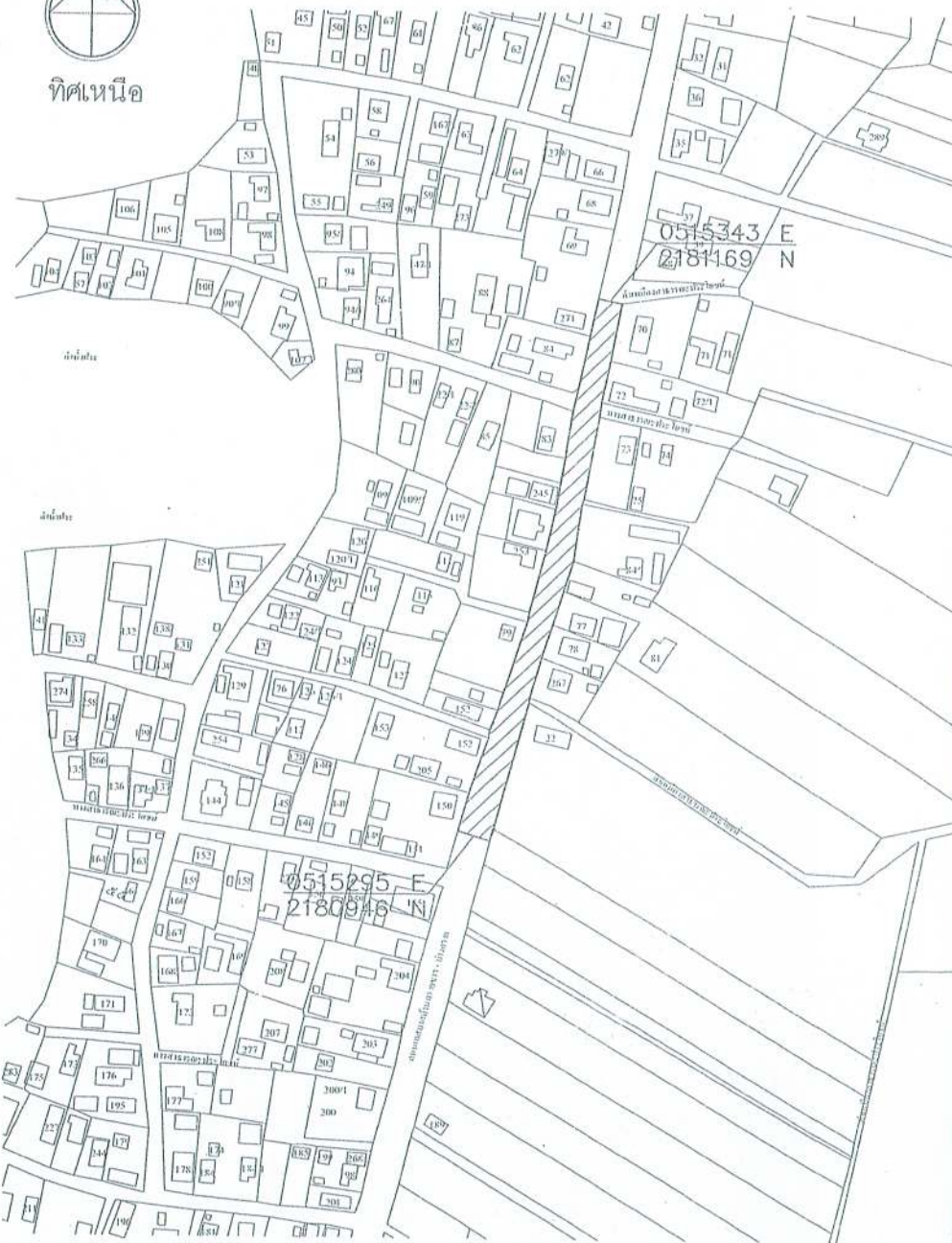

* ให้ทำการติดตั้งป้าย ขณะทำการดำเนินงาน
ตัวอย่างแผ่นป้ายแสดงรายละเอียดการก่อสร้าง

โครงการก่อสร้างของ (ชื่อผู้ประกอบการก่อสร้าง)

ที่.....

ประเภทของโครงการก่อสร้าง

มีขนาดฐานก่อสร้าง (ไม่รวมระเบียงและโถงว่าง) กว้าง.....เมตร ยาว.....เมตร

ชั้น.....ชั้น หมายเฉพาะโครงสร้าง พื้นฐาน (ยกยกและคานีต)

ระยะเวลาเริ่มต้น และระยะเวลาสิ้นสุด รวมเป็นระยะเวลาสิ้น.....

วงเงินงบประมาณที่ได้คิดไว้หรือที่ได้รับ

รายละเอียด ค่าก่อสร้าง

วงเงินค่าก่อสร้างตามที่ได้อนุญาตในสัญญาจ้าง

ถือกรรมสิทธิ์ตามกฎหมาย และผู้ควบคุมงาน หรือพนักงานเลขที่โครงสร้าง

โครงการนี้ดำเนินการก่อสร้างด้วยภาษีประชาชน



เทศบาลตำบลไชยปราการ

โครงการก่อสร้าง

โครงการปรับปรุงผิวทางจราจรด้วยยางธรรมชาติ (ขทางลาดที่สถานีเทศบาล) บริเวณงานกว้างเฉลี่ย 4-5 ม ยาว 222.5 เมตร 0.05 ม หรือมีพื้นที่ไม่น้อยกว่า 1,057.75 ตร.ม ตามแบบที่เทศบาลไชยปราการกำหนด

สถานที่

บ้านปางควาย ทางหลวงท้องถิ่น ชน.ร. 13-0001 บ้านฮ้าย ซอย 8 - บ้านท่า ซอย 8 ตำบลปงท่า อำเภอไชยปราการ จังหวัดเชียงใหม่

ออกแบบ

กองช่างเทศบาลตำบลไชยปราการ

เขียนแบบ

(Signature)
นายสุภกรรณ์ มุขรัตน์

ตรวจ

(Signature)
นายสมศักดิ์ สือชัย
นายวิชาญ คุ้มแก้ว

ผ่าน

(Signature)
นายสุวิทย์ ทหารชนะ
ผู้อำนวยการกองช่าง

เห็นชอบ

(Signature)
นางสาวสุวิมล ใจท่า
ผู้ช่วยนายก

อนุมัติ

(Signature)
นายสุวิทย์ ใจท่า
นายกเทศมนตรีตำบลไชยปราการ

แสดงแบบ

แผนที่ที่ส่งเขป

วัน/เดือน/ปี

มาตราส่วน

Not to scale

แบบเลขที่

A-01

แผ่นที่

01 / 02

จำนวนแผ่นที่

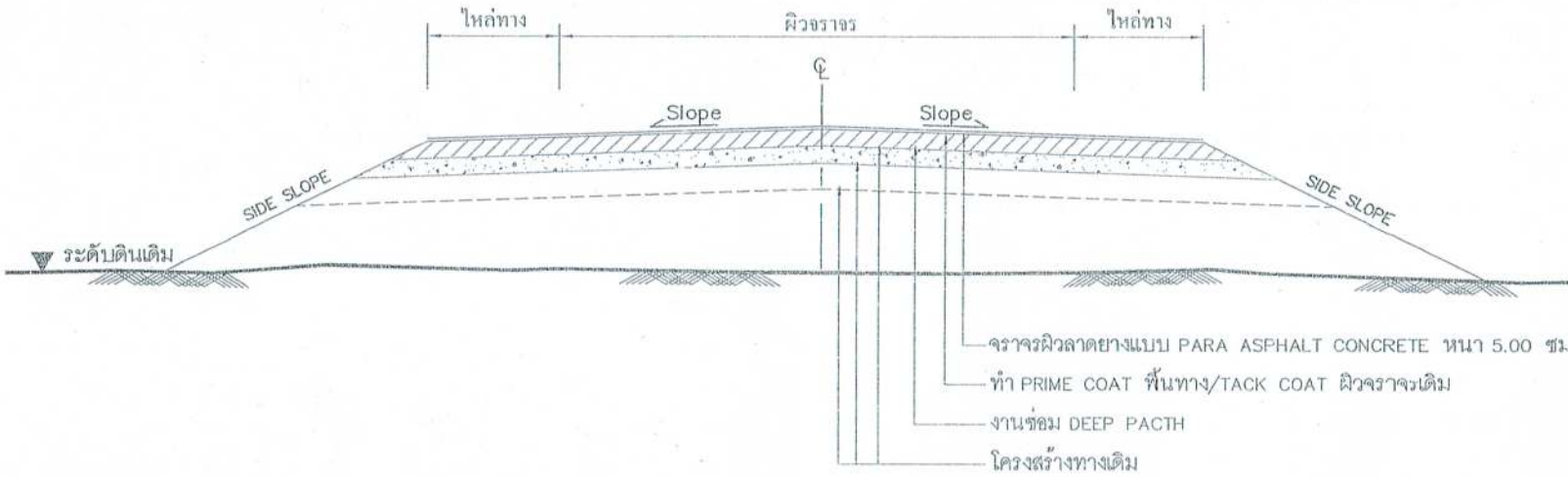

รายการประกอบแบบ

1. ทำ DEEP PATCHING ผิวทางเดิมที่ชำรุดเสียหายจนถึงโครงสร้างทางเดิม
2. ถ้าระดับผิวทางเดิมไม่เกิดการชำรุดเสียหายแต่ไม่ลึกถึงโครงสร้างทางให้ทำ SKIN PATCHING ให้เรียบรอยเสียก่อน
3. ปรับระดับผิวทางให้เรียบรอยมีระดับเสมอกับบริเวณอื่น ก่อนที่จะเสริมผิว
4. ทำ TACK COAT ผิวทาง
5. ทำผิวทางพาราแอสฟัลท์ติกคอนกรีตและตีเส้นแบ่งทิศทางจราจรและเส้นขอบทาง
6. รายละเอียดตามรูปตัดโครงสร้างทาง สามารถปรับเปลี่ยนแก้ไขในด้านเลหาคณิตและด้านโครงสร้างได้ตามความเหมาะสมกับสภาพทางที่จะดำเนินการ ทั้งนี้ให้อยู่ในดุลยพินิจของผู้ว่าจ้าง
7. ภายในระหว่างหลักกิโลเมตรตามที่กำหนดไว้ในแบบ อาจกำหนดให้ทำการตอนใดก็ได้ตามความเหมาะสม และอาจให้ทำการเพิ่มบริเวณทางเชื่อมเข้าสถานที่ราชการหรืออาคารสาธารณะในระยะไม่เกินเขตทางหลวงหรือทำการเพิ่มบริเวณทางแยก เพื่อให้ได้ปริมาณงานตามที่กำหนด ทั้งนี้ให้อยู่ในดุลยพินิจของผู้ควบคุมงาน
8. ในกรณีที่ไม่สามารถดำเนินการตามช่วงหลักกิโลเมตรที่กำหนดไว้ในแบบ สามารถเปลี่ยนแปลงแก้ไขได้โดยพิจารณาดำเนินการในช่วงหลักกิโลเมตรอื่นในสายทางอื่น ตามความเหมาะสมทั้งนี้ให้อยู่ในดุลยพินิจของผู้ควบคุมงาน
9. การเปลี่ยนแปลงแก้ไขตาม ข้อ 7,8 และข้อ 9 จะต้องให้ได้ปริมาณงานตามที่กำหนดไว้ในแบบ
10. ความหนาของผิวทางแบบแอสฟัลท์ติกคอนกรีต จะกำหนดไว้ในแบบแต่ละสายทาง

รูปตัดโครงสร้างทาง
NOT TO SCALE

ลำดับที่	รายการ	อ้างอิงแบบมาตรฐาน
1	งาน DEEP PACTH	ทด - 7 - 602
2	งานเสริมผิวแอสฟัลท์ติกคอนกรีต ทนฯ 0.05 ม	ทด - 7 - 602
3	งานตีเส้นจราจร (เหลือง)	ทด - 7 - 11(1)
4	งานตีเส้นจราจร (ขาว)	ทด - 7 - 11(1)

หมายเหตุ

แบบงานเสริมผิวทางพาราแอสฟัลท์ติกคอนกรีตปรับปรุงแบบมาตรฐานงานบำรุงรักษาทาง แบบที่ 3 (มฐ.บร. 3/2546) และแบบที่ 3.2 (มฐ.บร.3.2/2546) ของกรมทางหลวงชนบท พื้นที่ดำเนินการปรับปรุงผิวจราจรสามารถปรับเปลี่ยนได้ตามความจำเป็น โดยอยู่ในดุลยพินิจของผู้ควบคุมงาน



เทศบาลตำบลไชยปราการ

โครงการก่อสร้าง

โครงการปรับปรุงผิวทางจราจรด้วยยางกรวด ทรชนิด (พาราแอสฟัลท์ติกคอนกรีต) บริเวณงานกว้างเฉลี่ย 4-5 ม ยาว 222.5 ม หนา 0.05 ม หรือมีพื้นที่ไม่น้อยกว่า 1,057.75 ตร.ม ตามแบบเทศบาลไชยปราการกำหนด

สถานที่

บ้านปางควาย ทางหลวงท้องถิ่น ชน.ถ. 13-0001 บ้านอ้าย ซอย 8 - บ้านท่า ซอย 8 ตำบลปางคำ อำเภอไชยปราการ จังหวัดเชียงใหม่

ออกแบบ

กองช่างเทศบาลตำบลไชยปราการ

เขียนแบบ

(Signature)
นายสุทนต์ มุ่งมั่น

ตรวจ

(Signature)
นายสมศักดิ์ สีชัยภูมิ
นายสุวิทย์ ใจดี

ผ่าน

(Signature)
นายสุวิทย์ ชรสมณะ
ผู้อำนวยการกองช่าง

เห็นชอบ

(Signature)
นายสุวิทย์ ใจดี
นายกเทศมนตรี

อนุมัติ

(Signature)
นายสุชาติ มีคำ
นายกเทศมนตรีตำบลไชยปราการ

แสดงแบบ

รูปตัดโครงสร้างทาง

วัน/เดือน/ปี

มาตราส่วน Not to scale

แบบเลขที่

A-02

แผ่นที่ 02 / 02
จำนวนแผ่นที่