



ประกาศเทศบาลตำบลไชยปราการ

เรื่อง การกำหนดราคากลางในโครงการปรับปรุงถนนโดยการเสริมผิวแอสฟัลต์คอนกรีต

ด้วย เทศบาลตำบลไชยปราการ ได้มีการกำหนดราคากลางโครงการก่อสร้าง ตามที่ได้รับอนุมัติ ใช้จ่ายเงินสะสม ประจำปีงบประมาณ พ.ศ. ๒๕๖๖ โครงการปรับปรุงถนนโดยการเสริมผิวแอสฟัลต์คอนกรีต จำนวน ๑ โครงการ อำนาจตาม ประกาศคณะกรรมการราคากลางและขึ้นทะเบียนผู้ประกอบการ เรื่องหลักเกณฑ์และวิธีการกำหนดราคากลางงานก่อสร้างจึงแต่งตั้งคณะกรรมการกำหนดราคากลางงานก่อสร้าง เพื่อความเหมาะสมในการกำหนดราคาและใช้เป็นมาตรฐานในการกำหนดราคากลาง

คณะกรรมการกำหนดราคากลาง ประกอบด้วย

๑ นายศักดิ์ดา ชูเลขา	ตำแหน่ง	ผู้อำนวยการกองช่าง	ประธานกรรมการ
๒ นายสมศักดิ์ ลือชัยภูมิ	ตำแหน่ง	นายช่างโยธาอาวุโส	กรรมการ
๓ นายภูเบศ นันต๊ะสาร	ตำแหน่ง	วิศวกรโยธาปฏิบัติการ	กรรมการ

เมื่อการกำหนดราคากลางแล้วเสร็จและได้รับอนุมัติจากผู้มีอำนาจแล้ว จึงได้ประกาศโดยเปิดเผย เพื่อให้ประชาชนทราบ ยึดถือราคากลางดังกล่าวตามรายการ หลักเกณฑ์ วิธีการ ที่หน่วยงานของรัฐกำหนด หรือปฏิบัติเพื่อให้ได้มาซึ่งราคากลางตาม โครงการก่อสร้าง ตามที่ได้รับอนุมัติ ใช้จ่ายเงินสะสม ประจำปีงบประมาณ พ.ศ. ๒๕๖๖ จำนวน ๑ โครงการ คือ

- โครงการปรับปรุงถนนโดยการเสริมผิวแอสฟัลต์คอนกรีต หมู่ที่ ๔ ตำบลศรีดงเย็น บริเวณบ้านอินทาราม - บ้านเชียงหมั่น บ้านอินทาราม หมู่ที่ ๔ ตำบลศรีดงเย็น อำเภอไชยปราการ จังหวัดเชียงใหม่ ขนาดกว้าง ๕.๐๐ เมตร ยาว ๗๕.๐๐ เมตร หนาเฉลี่ย ๐.๐๕ เมตร หรือมีพื้นที่ไม่น้อยกว่า ๓๗๕.๐๐ ตารางเมตร ราคากลาง ๑๔๘,๐๘๗.๐๒-บาท (หนึ่งแสนห้าหมื่นแปดพันแปดสิบบเจ็ดบาทสองสตางค์) ระยะเวลาดำเนินการ ๖๐ วัน

ตั้งแต่วันที่นี้เป็นต้นไป

ประกาศ ณ วันที่ ๑๑ เดือน เมษายน พ.ศ. ๒๕๖๖

ดาบตำรวจ

(ณรงค์ ทิพย์ดวง)

นายกเทศมนตรีตำบลไชยปราการ

ตารางแสดงวงเงินงบประมาณที่ได้รับจัดสรรและราคากลางในงานจ้างก่อสร้าง

๑. ชื่อโครงการ.....โครงการปรับปรุงถนนโดยการเสริมผิวแอสฟัลต์คอนกรีต หมู่ที่ ๔ ตำบลศรีดงเย็น บริเวณบ้านอินทาราม - บ้านเชียงหมั่น บ้านอินทาราม หมู่ที่ ๔ ตำบลศรีดงเย็น อำเภอไชยปราการ จังหวัดเชียงใหม่....
๒. หน่วยงานเจ้าของโครงการ.....เทศบาลตำบลไชยปราการ.....
๓. วงเงินงบประมาณที่ได้รับจัดสรร...๑๖๐,๕๐๐.- บาท (หนึ่งแสนหกหมื่นห้าร้อยบาทถ้วน).....
๔. ลักษณะงาน (โดยสังเขป) ...กว้าง ๕.๐๐ เมตร ยาว ๗๕.๐๐ เมตร หนาเฉลี่ย ๐.๐๕ เมตร หรือมีพื้นที่ไม่น้อยกว่า ๓๗๕.๐๐ ตารางเมตร.....
๕. ราคากลางคำนวณ ณ วันที่.....๓๐ มี.ค. ๒๕๖๖.....เป็นเงิน....๑๕๘,๐๘๗.๐๒....บาท
...(หนึ่งแสนห้าหมื่นแปดพันแปดสิบบเจ็ดบาทสองสตางค์).....
๖. บัญชีประมาณราคากลาง
- ๖.๑แบบสรุปราคากลางปรับปรุงถนนโดยการเสริมผิวแอสฟัลต์คอนกรีต.....
- ๖.๒
- ๖.๓
- ๖.๔
- ๖.๕
๗. รายชื่อเจ้าหน้าที่ผู้กำหนดราคากลาง (ราคาอ้างอิง)
- ๗.๑นายศักดิ์ดา ชูเลขา ประธานกรรมการกำหนดราคากลาง.....
- ๗.๒นายสมศักดิ์ ลือชัยภูมิ กรรมการกำหนดราคากลาง.....
- ๗.๓นายภูเบศ นันตะสาร กรรมการกำหนดราคากลาง.....
- ๗.๔
- ๗.๕

แบบสรุปราคางานก่อสร้างทาง

โครงการ ปรับปรุงถนนโดยการเสริมผิวแอสฟัลต์คอนกรีต

ปริมาณงาน ขนาดกว้าง 4.00 เมตร ยาว 190.00 เมตร หนาเฉลี่ย 0.05 เมตร หรือมีพื้นที่ไม่น้อยกว่า 760.00 ตารางเมตร

สถานที่ก่อสร้าง บริเวณซอย 17 บ้านศรีคงเย็น หมู่ 3 ต.ศรีคงเย็น อ.ไชยปราการ จ.เชียงใหม่

หน่วยงาน เทศบาลตำบลไชยปราการ อ.ไชยปราการ จ.เชียงใหม่

ประมาณการวันที่ 30 มีนาคม 2566

ลำดับ	รายการ	ปริมาณ	หน่วย	ราคาต่อหน่วย	ราคาทุน	Factor F	ราคาต่อหน่วย x FF	ราคากลาง	หมายเหตุ
1	งานโพรมโค้ด และแตกโค้ด								
	1.1 งานลาดแอสฟัลต์โพรมโค้ด	-	ตร.ม.						
	1.2 งานลาดแอสฟัลต์แตกโค้ด	760.00	ตร.ม.	15.73	11,954.80	1.3624	21.43	16,286.80	
2	งานแอสฟัลต์คอนกรีต								
	2.1 งานปรับระดับด้วยแอสฟัลต์คอนกรีต หนา 5 ซม.	-	ตร.ม.						
	2.2 งานผิวทางแอสฟัลต์คอนกรีต หนา 5 ซม.	760.00	ตร.ม.	276.30	209,988.00	1.3624	376.43	286,086.80	
	2.3 งานผิวทางทาราแอสฟัลต์คอนกรีต หนา 5 ซม.	-	ตร.ม.						
3	งานตีเส้นจราจร								
	3.1 สีจราจรชนิดเทอร์โมพลาสติก สีขาว	38.00	ตร.ม.	290.00	11,020.00	1.3624	395.09	15,013.42	
	3.1 สีจราจรชนิดเทอร์โมพลาสติก สีเหลือง	19.00	ตร.ม.	290.00	5,510.00	1.3624	395.09	7,506.71	
	รวม				238,472.80			324,893.73	
	คิดเพียง							324,893.73	(สามแสนสองหมื่นสี่พันแปดร้อยเก้าสิบสามบาทเจ็ดสิบบสามสตางค์)

ค่า Factor F งานก่อสร้างทาง = 1.3624

หมายเหตุ เงินจ่ายล่วงหน้า 0% , เงินประกันผลงาน 0% , ดอกเบี้ยเงินกู้ 6% , ภาษีมูลค่าเพิ่ม 7%

คณะกรรมการได้ตรวจสอบแล้วเห็นชอบกับคำจ้างเหมาปรับปรุงถนนโดยการเสริมผิวแอสฟัลต์คอนกรีตนี้ และ

ให้ยึดถือประมาณการนี้เป็นราคากลางของเทศบาลตำบลไชยปราการ

จึงได้ลงลายมือชื่อไว้เป็นหลักฐาน

ลงชื่อ.....ประธานกรรมการ

(นายศักดิ์ดา ชูเสชา)

ผู้อำนวยการกองช่าง

ลงชื่อ.....กรรมการ

(นายสมศักดิ์ ลือชัยภูมิ)

นายช่างโยธาอาวุโส

ลงชื่อ.....กรรมการ

(นายภูเบศ นันต๊ะสาร)

วิศวกรโยธาปฏิบัติการ

ลงชื่อ.....ประมาณการ

(นายสมศักดิ์ ลือชัยภูมิ)

นายช่างโยธาอาวุโส

ลงชื่อ.....ตรวจ

(นายศักดิ์ดา ชูเสชา)

ผู้อำนวยการกองช่าง

ว่าที่ร้อยตรี.....เห็นชอบ

(ประเมษฐ์ นิติน)

ปลัดเทศบาล

คาบคำตรวจ.....อนุมัติ

(ณรงค์ ทัพย์ดวง)





นายกเทศมนตรีตำบลไชยปราการ

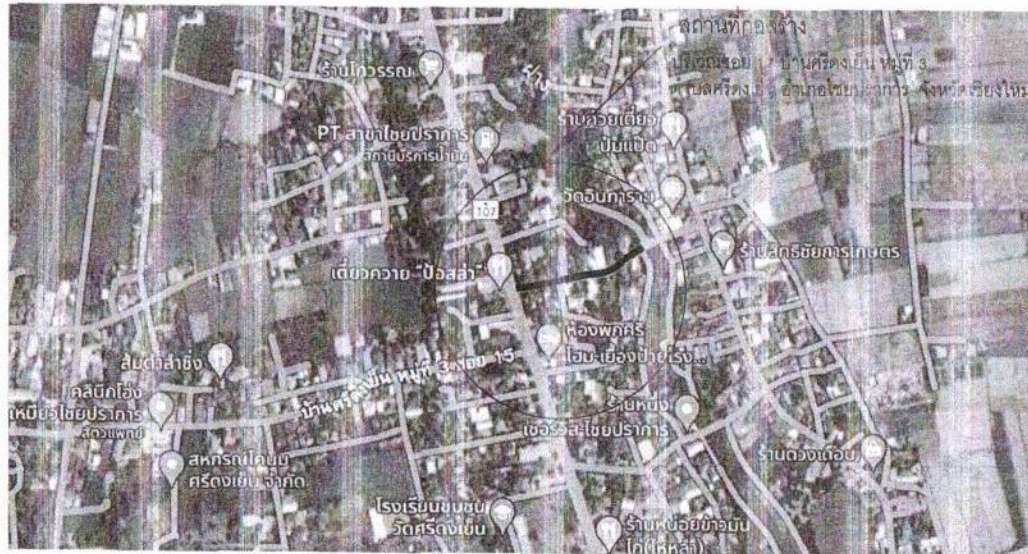

แผนที่สังเขป

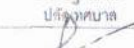

เทศบาลตำบลไชยปราการ

แบบก่อสร้าง โครงการปรับปรุงถนนโดยกรมส่งเสริมการค้าระหว่างประเทศ คอนกรีต หมู่ที่ 3 ตำบลศรีสงคราม บริเวณซอย 17 ขนาดกว้าง 4.00 เมตร ยาว 190.00 เมตร หนาเฉลี่ย 0.05 เมตร หรือมีพื้นที่ไม่น้อยกว่า 160.00 ตารางเมตร		
สถานที่ บริเวณซอย 17 บ้านศรีดอนพัน หมู่ที่ 3 ตำบลศรีสงคราม อำเภอไชยปราการ จังหวัดเชียงใหม่		
ออกแบบ ศึกษารูปแบบมาจาก แบบมาตรฐานงานทาง สำหรับโครงการก่อสร้างท้องถิ่น หมวดงานบำรุงทาง งานเสริมผิวแอสฟัลต์คอนกรีต แบบเลขที่ ทต-7-201 แก้ไข 04 กรมทางหลวงชนบท		
เขียนแบบ  นายสมศักดิ์ รือชัยภูมิ นายช่างโยธาอาวุโส		
วิศวกร  นายภูมิต นันตะสาร วิศวกรโยธาปฏิบัติการ		
ตรวจ  นายบุญชิง ชีสิงกา หัวหน้าฝ่ายแบบแผนและก่อสร้าง		
ตรวจ  นายศักดิ์ดา ชูเสชา ผู้อำนวยการกองช่าง		
เห็นชอบ  ประยุทธ์ นิติน ปลัดเทศบาล		
อนุมัติ  คามคำวรา (ณรงค์ ทิพย์ดวง) นายกเทศมนตรีตำบลไชยปราการ		
แสดงแบบ แผนที่สังเขป		
วันเดือนปี		
แบบครั้งที่ ทต.ช.ป.ต.น. ลาดยาว 2-03/2568	แผ่นที่ 1	จำนวนแผ่น 3



เทศบาลตำบลไชยปราการ

แบบก่อสร้าง

โครงการปรับปรุงถนนโดยการเสริมผิวแอสฟัลต์คอนกรีต หมู่ที่ 3 ตำบลศรีตงเย็น บริเวณรอย 17 ขนาดกว้าง 4.00 เมตร ยาว 190.00 เมตร หนาเฉลี่ย 0.05 เมตร หรือมีพื้นที่ไม่น้อยกว่า 760.00 ตารางเมตร

สถานที่

บริเวณรอย 17 บ้านศรีตงเย็น หมู่ที่ 3 ตำบลศรีตงเย็น อำเภอไชยปราการ จังหวัดเชียงใหม่

ออกแบบ

คัดลอกแบบมาจาก แบบมาตรฐานงานทาง สำหรับองค์การปกครองส่วนท้องถิ่น หมวดงานบำรุงทาง งานเสริมผิวแอสฟัลต์คอนกรีต แบบเลขที่ ทด.-7-201 แผ่นที่ 94 กรมทางหลวงชนบท

เขียนแบบ

นายสมศักดิ์ ลือชัยภูมิ
นายช่างโยธาอาวุโส

วิศวกร

นายอุบล นันตะสาร
วิศวกรโยธาปฏิบัติการ

ตรวจ

นายบุญชิง ชัยสิงกา
หัวหน้าฝ่ายแบบแผนและก่อสร้าง

ตรวจ

นายศักดิ์ดา ชูเสชา
ผู้อำนวยการกองช่าง

เห็นชอบ

คำที่ร้อยสี่
ปรางพร นิติกร
ปลัดเทศบาล

อนุมัติ

ดาบตำรวจ
(นางศุภมาส)
นายกเทศมนตรีตำบลไชยปราการ

แสดงแบบ

รูปตัด

วันเดือนปี

แบบเลขที่	แผ่นที่	จำนวนแผ่น
ทด.ช.ป.ถนนลาดยาง 2-03/2566	3	3

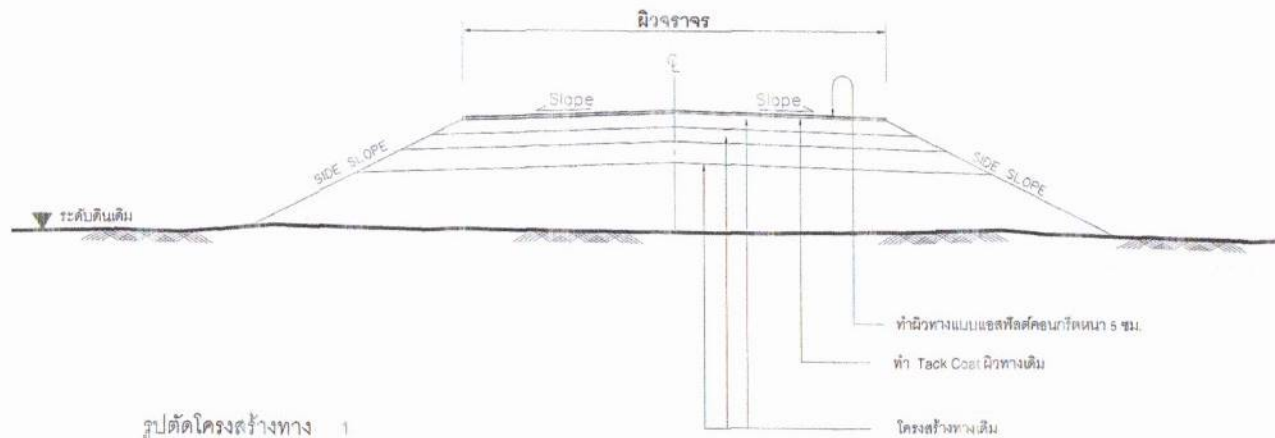

รูปตัดโครงสร้างทาง 1

ลำดับที่	รายการ	หน่วย	ปริมาณงาน	อ้างอิงมาตรฐาน
1	งานลาดแอสฟัลต์หนา 5 ซม.	ตร.ม.	760.00	อ้างอิง " มาตรฐานงานลาดโคท " มทอ.227-2562
2	ผิวทางแอสฟัลต์คอนกรีต	ตร.ม.	760.00	อ้างอิง " มาตรฐานงานแอสฟัลต์คอนกรีต " มทอ.246-2562
3	งานตีเส้นจราจรบนผิวทาง	ตร.ม.	38.00	อ้างอิง " แบบมาตรฐานเครื่องหมายจราจรบนผิวทาง " ทด.-3-110(1)-110(4)